

Projeto:	16 -02- 2011	Sig.zn:
Številka zadeve:		Prih:
		Vred..

Geoking

Geodetske in turistične storitve d.o.o.

Gradišče 1c, 9251 Tišina

Slovenija

Vrsta elaborata

Obrazec K-0

Elaborat za prvi vpis podatkov v kataster stavb

D: 10.03.2011

Ime katastrske občine	MURSKI ČRNCI
Šifra katastrske občine	0125
Številka stavbe	332

Podjetje, ki je elaborat izdelalo

Ime in naslov podjetja	Matična številka podjetja	Žig in podpis odgovorne osebe
Geoking d.o.o., Gradišče 1 b, 9251 Tišina	1686518	 Geoking Geodetske in turistične storitve d.o.o. Gradišče 1c, 9251 Tišina, Slovenija

Elaborat potrjuje

Ime in priimek	Datum	Žig in podpis odgovorne osebe
STANKO KRANJEC inž.geod IZS GEO 0099	4.2.2011	 STANKO KRANJEC inž. geod. IZS Geo0099

Ta elaborat ima 7 strani

Številka stavbe	125-332	Datum	4.2.2011
-----------------	---------	-------	----------

Podatki o parcelah

Šifra katastrske občine	Ime katastrske občine	Parcela	Opis povezave stavbe in parcele
125	MURSKI ČRNCI	1295	Stavba stoji na parceli. Zemljišče pod stavbo ni evidentirano v zemljiškem katastru.

Podatki o naslovu

Občina	Naselje	Ulica	Hišna številka	Dodatek k hišni številki
TIŠINA	MURSKI ČRNCI	MURSKI ČRNCI	28	9

PREVERJENO : 10.03.2011 BS

Podatki o upravnih aktih

STANOVANJSKA HIŠA, ZGRAJENA NA PODLAGI G.D. 351-891/2007-6 (0304) Z DNE 25.9.2007.

(vrsta upravnega akta; številka in datum izdaje; ime organa, ki ga je izdal; podatek o vrsti objekta)

Številka stavbe	125-332	Datum	4.2.2011
-----------------	---------	-------	----------

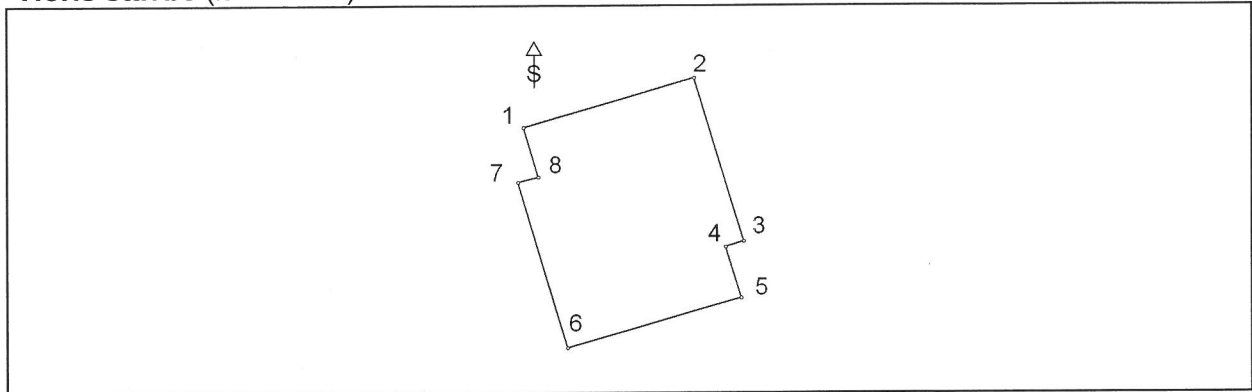
Tloris stavbe (M = 1:500)

Koordinate točk tlorisa (v metrih)

Številka	Y	X	Številka	Y	X
1	585163.85	167250.87	5	585178.30	167239.49
2	585175.22	167254.10	6	585166.71	167236.19
3	585178.48	167243.24	7	585163.47	167247.19
4	585177.30	167242.87	8	585164.81	167247.54

Višine stavbe (nadmorska višina v metrih)

Višina stavbe		7.78	Navpični prerez stavbe
Višina najnižje točke stavbe	H1	191.78	
Višina najvišje točke stavbe	H2	199.56	
Karakteristična višina	H3	191.78	
Število etaž		2	

Številka stavbe	125-332	Datum	4.2.2011
-----------------	---------	-------	----------

Značilni prerezi stavbe (M = 1:200)

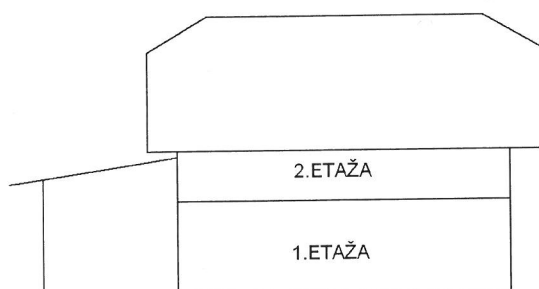

Tlorisi delov stavbe po etažah (M = 1:200)

1. ETAŽA

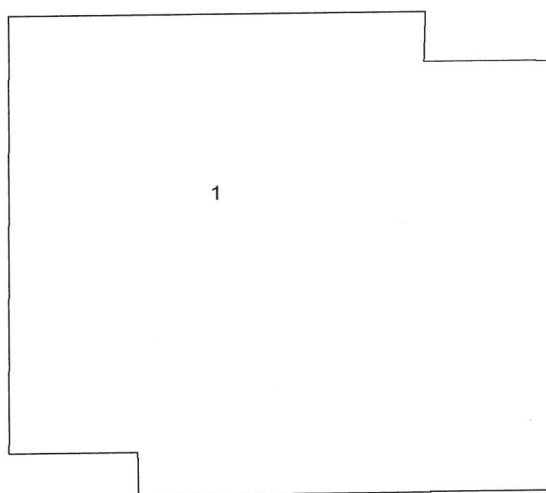

2. ETAŽA

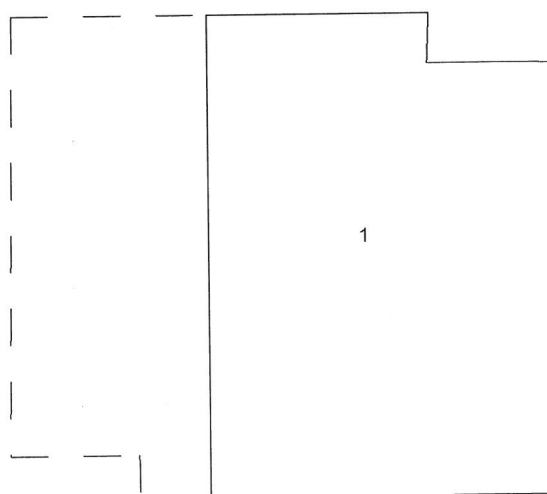

Številka stavbe	125-332	Datum	4.2.2011
-----------------	---------	-------	----------

Površine delov stavbe

Številka dela stavbe	Uporabna površina dela stavbe (m ²)	Namen uporabe prostora	Površina prostora glede na namen uporabe (m ²)	Neto tlorisna površina dela stavbe (m ²)
1	151,07	5 - Odprta loža	3,20	
		10 - Klet, shramba	2,20	
		9 - Kurilnica	11,99	
		7 - Garaža	16,07	184,53

33,46

Podatki o stavbi in delih stavbe

Obrazec K-3P

Številka stavbe	125-332	Datum	4.2.2011
-----------------	---------	-------	----------

Deli stavbe

Številka dela stavbe	1	Št. stanovanja ali poslovnega prostora	1	Neto tlorisna površina dela stavbe (m ²)	184,53	Dejanska raba dela stavbe	1110001 - Stanovanjska	Št. etaže	1,2	Občina	TIŠINA	Naselje	MURSKI ČRNCI	Ulica	MURSKI ČRNCI	Hišna številka, dodatek k HŠ	189
----------------------	---	--	---	--	--------	---------------------------	------------------------	-----------	-----	--------	--------	---------	--------------	-------	--------------	------------------------------	-----

Površina stavbe po dejanski rabi delov stavbe

Stanovanjska raba	Nestanovanjska raba	Skupna raba
184,53	0,00	0,00

Dejanska raba stavbe	Skupna površina stavbe (m ²)
STANOVANJSKA	184,53

Številka: 2007-12/06

K.O.: MURSKI ČRNCI

Datum: 4.2.2010

ZAPISNIK OBRAVNAVE

-seznanitev strank z vsebino elaborata za vpis stavbe v kataster stavb in določitev ZPS

Lastnik:

██████████ je v skladu z Zakonom o geodetski dejavnosti (Ur. list RS št. 8/00) ter Zakonom o evidentiranju nepremičnin (Ur. list RS št. 47/06) vložil zahtevek za prvi vpis stavbe v kataster stavb za stavbo št. 125-332, ter določitev ZPS na par.št. 1295.

Predstavniki družbe GEOKING D.O.O. GRADIŠČE 1C, 9251 TIŠINA STANKO KRANJEC inž.geod. je dne 14.1.2011 opravil na kraju samem odmero stavbe, kot je navedeno v nadaljevanju tega zapisnika.

K postopku so bili vabljeni lastniki zemljišč oz. njihovi zastopniki:

Stavba št.	Del stavbe	Lastnik	Naslov	Zastopnik
125-332	1	██████████	MURSKI ČRNCI 32	

Izveden je postopek za ureditev PRVI VPIS STAVBE 125-332.

Izveden je postopek DOLOČITVE ZPS za stanovanjsko stavbo, ki je bila zgrajena na podlagi g.d. 351-891/2007-6 (0304) Z DNE 25.9.2007.

1. UREDITEV SPREMEMBE DELA STAVBE

Strankam je bila na terenu pokazan elaborat za Prvi vpis stavbe št. 125-332, ter določitev ZPS na par.št. 1295.

Z vsebino tega zapisnika in elaboratom za vpis v kataster stavb in določitev ZPS so bile stranke seznanjene, kar potrjujejo s svojim podpisom.

Podpisi strank v postopku

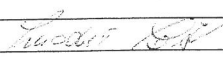
Stavba št.	Del stavbe.	Lastnik	Podpis
125-332	1	██████████	

Postopek zaključen dne:

ob:

4.2. 2011

Podpis uradne osebe, ki je vodila postopek:



02132-196/2011

90

REPUBLIKA SLOVENIJA
 MINISTRSTVO ZA OKOLJE IN PROSTOR
 GEODETSKA UPRAVA REPUBLIKE SLOVENIJE
 OBMOČNA GEODETSKA UPRAVA MURSKA SOBOTA
 Slovenske ceste 19, 9000 MURSKA SOBOTA

Prejeto:	Sig.z.:
04-03-2011	
Številka zadeve:	Pril.:
	Vred.:

Geoking

Geodetske in turistične storitve d.o.o.
 Gradišče 1c, 9251 Tišina
 Slovenija

Vrsta elaborata

Obrazec K-0

Elaborat za prvi vpis podatkov v kataster stavb

Ime katastrske občine	MURSKA SOBOTA
Šifra katastrske občine	0105
Številka stavbe	2767

Podjetje, ki je elaborat izdelalo

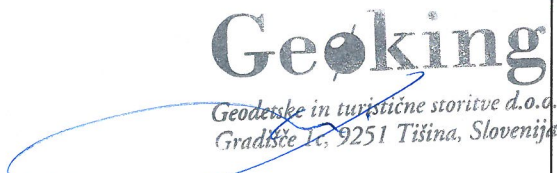
Ime in naslov podjetja	Matična številka podjetja	Žig in podpis odgovorne osebe
Geoking d.o.o., Gradišče 1 b, 9251 Tišina	1686518	 <p>Geoking Geodetske in turistične storitve d.o.o. Gradišče 1c, 9251 Tišina, Slovenija</p>

Elaborat potrjuje

Ime in priimek	Datum	Žig in podpis odgovorne osebe
STANKO KRANJEC inž.geod IZS GEO 0099	24.1.2011	 <div data-bbox="1005 1444 1420 1568"> STANKO KRANJEC inž. geod. IZS Geo0099 </div>

Ta elaborat ima 24 strani

Geoking

Geodetske in turistične storitve d.o.o.

Gradišče 1c, 9251 Tišina

Slovenija



Vrsta elaborata

Obrazec K-0

Elaborat za prvi vpis podatkov v kataster stavb

Ime katastrske občine	MURSKA SOBOTA
Šifra katastrske občine	0105
Številka stavbe	2767

Podjetje, ki je elaborat izdelalo

Ime in naslov podjetja	Matična številka podjetja	Žig in podpis odgovorne osebe
Geoking d.o.o., Gradišče 1 b, 9251 Tišina	1686518	  Geodetske in turistične storitve d.o.o. Gradišče 1c, 9251 Tišina, Slovenija

Elaborat potrjuje

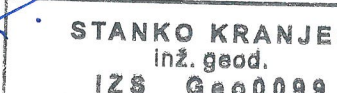
Ime in priimek	Datum	Žig in podpis odgovorne osebe
STANKO KRANJEC inž.geod IZS GEO 0099	24.1.2011	 

Ta elaborat ima strani

Številka stavbe	105-2767	Datum	24.1.2011
-----------------	----------	-------	-----------

Podatki o parcelah

Šifra katastrske občine	Ime katastrske občine	Parcela	Opis povezave stavbe in parcele
105	MURSKA SOBOTA	1310/1	Stavba stoji na parceli. Zemljišče pod stavbo je evidentirano v zemljiškem katastru.

Podatki o naslovu

Občina	Naselje	Ulica	Hišna številka	Dodatek k hišni številki
MURSKA SOBOTA	MURSKA SOBOTA	ULICA STANETA ROZMANA	6	

Podatki o upravnih aktih

NI PODATKA

(vrsta upravnega akta; številka in datum izdaje; ime organa, ki ga je izdal; podatek o vrsti objekta)

Številka stavbe	105-2767	Datum	24.1.2011
-----------------	----------	-------	-----------

Tloris stavbe (M = 1:500)

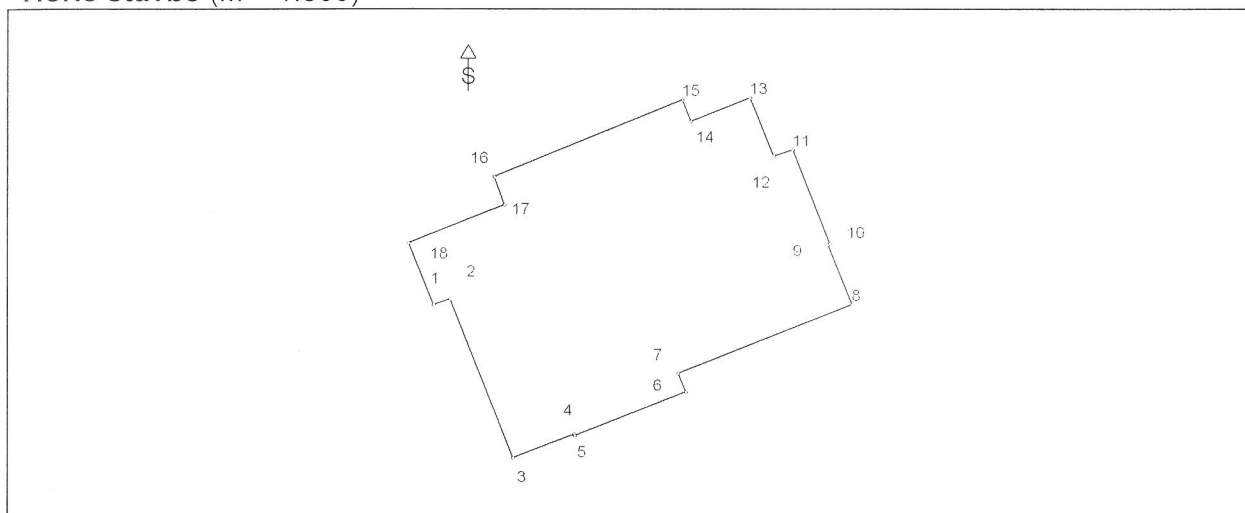

Koordinate točk tlorisa (v metrih)

Številka	Y	X	Številka	Y	X
1	589257.98	169724.30	10	589284.29	169728.36
2	589259.08	169724.71	11	589281.83	169734.57
3	589263.31	169714.11	12	589280.56	169734.16
4	589267.37	169715.68	13	589279.00	169738.04
5	589267.41	169715.58	14	589275.08	169736.47
6	589274.79	169718.50	15	589274.50	169737.93
7	589274.26	169719.75	16	589262.00	169732.78
8	589285.78	169724.31	17	589262.70	169730.95
9	589284.19	169728.30	18	589256.35	169728.44

Številka stavbe	105-2767	Datum	24.1.2011
-----------------	----------	-------	-----------

Višine stavbe (nadmorska višina v metrih)

Višina stavbe		26.61	Navpični prerez stavbe
Višina najnižje točke stavbe	H1	189.46	
Višina najvišje točke stavbe	H2	216.07	
Karakteristična višina	H3	190.67	
Število etaž		10	

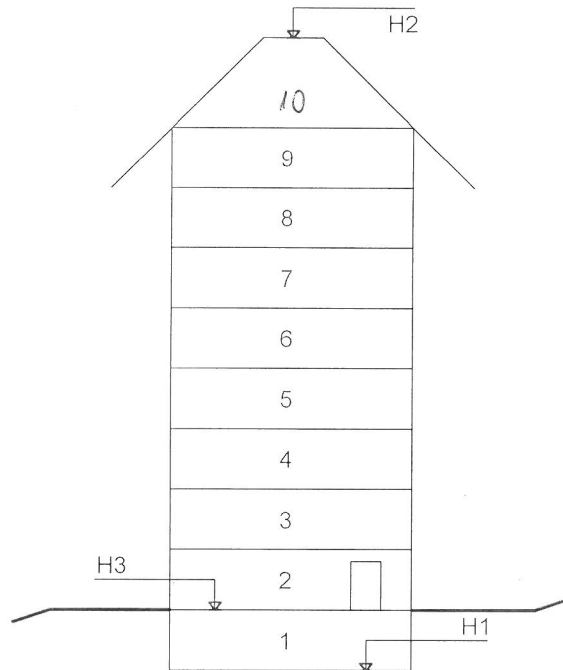

Številka stavbe	105-2767	Datum	24.1.2011
-----------------	----------	-------	-----------

Značilni prerezi stavbe (M = 1:200)

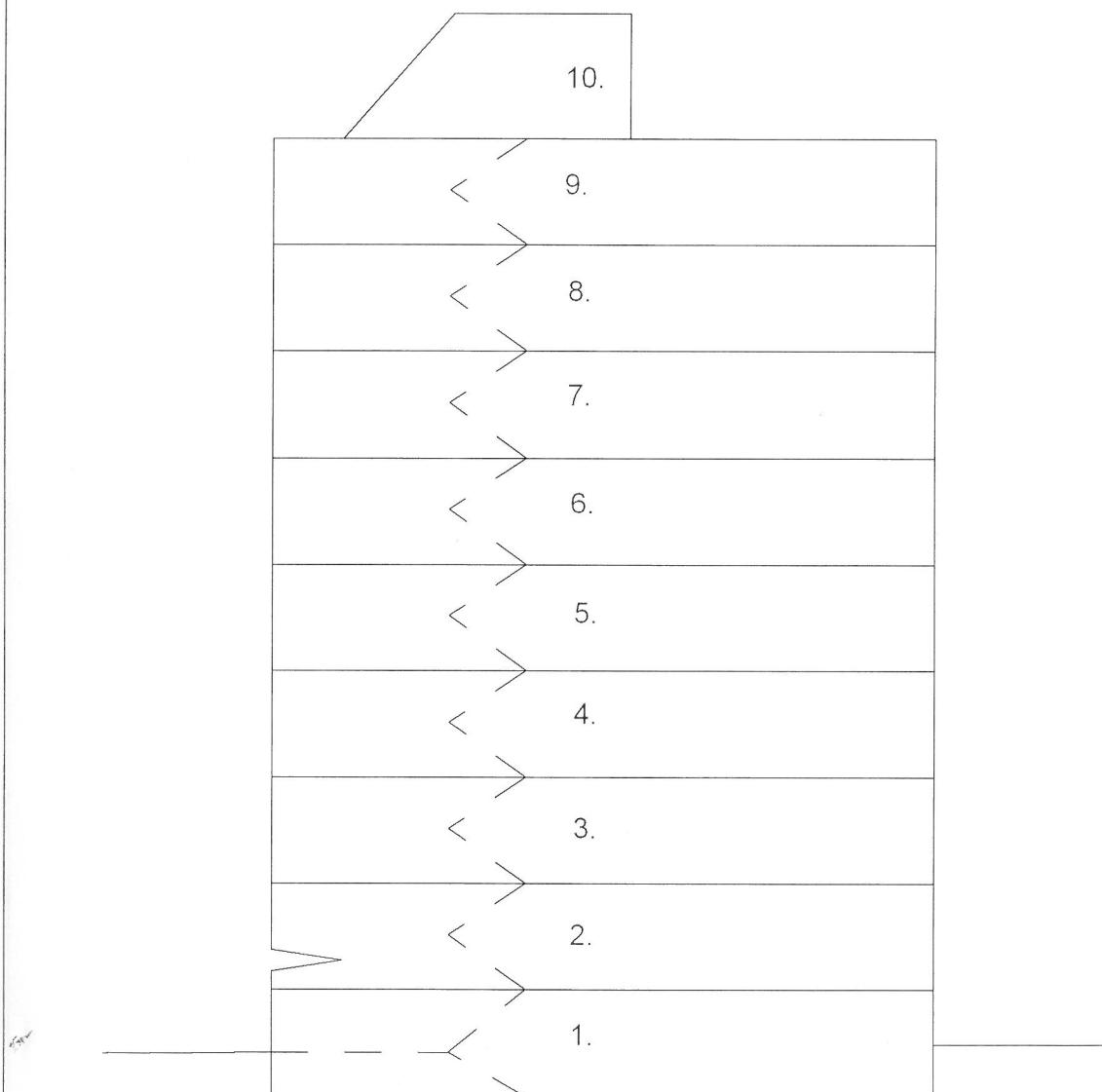

Tlorisi delov stavbe po etažah (M = 1:200)

1. ETAŽA

Številka stavbe

105-2767

Datum

24.1.2011

1. etažer

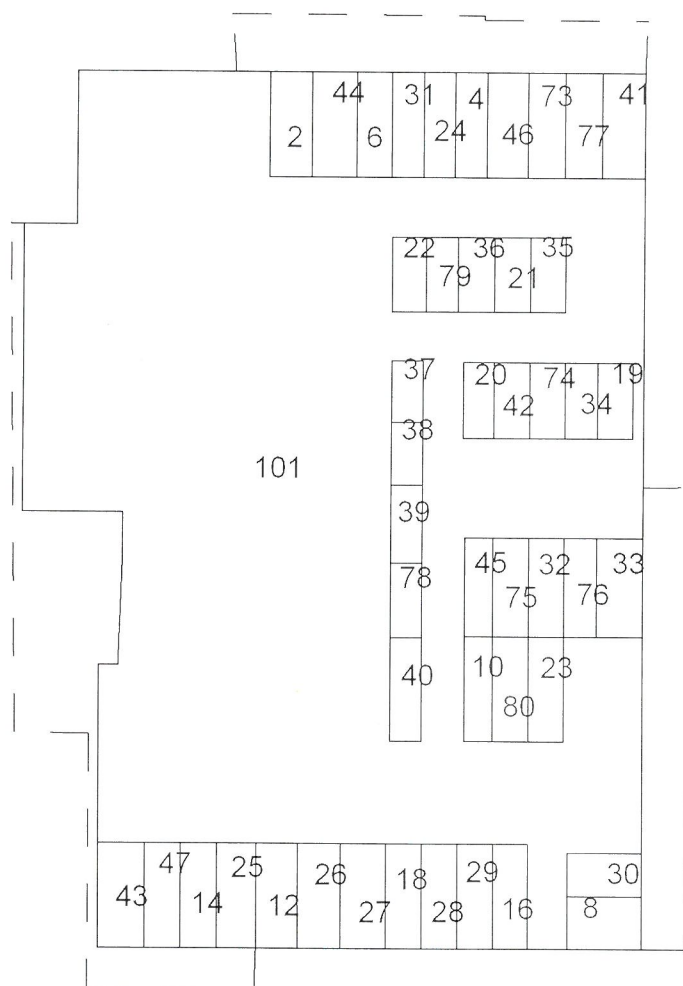

Številka stavbe	105-2767	Datum	24.1.2011
-----------------	----------	-------	-----------

2. ETAŽA

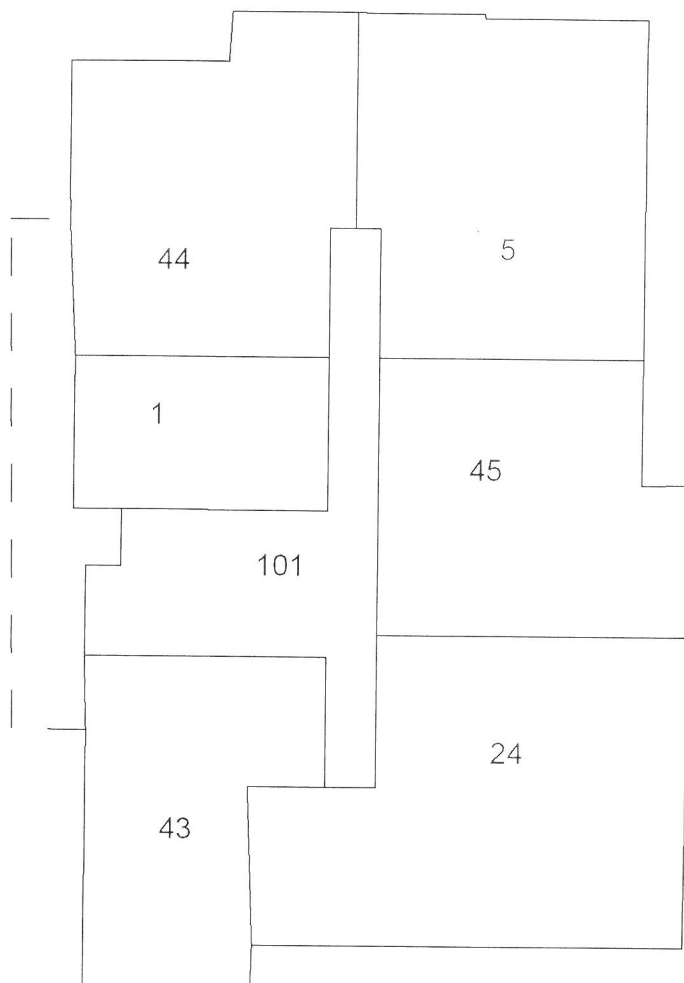

Številka stavbe	105-2767	Datum	24.1.2011
-----------------	----------	-------	-----------

3. ETAŽA

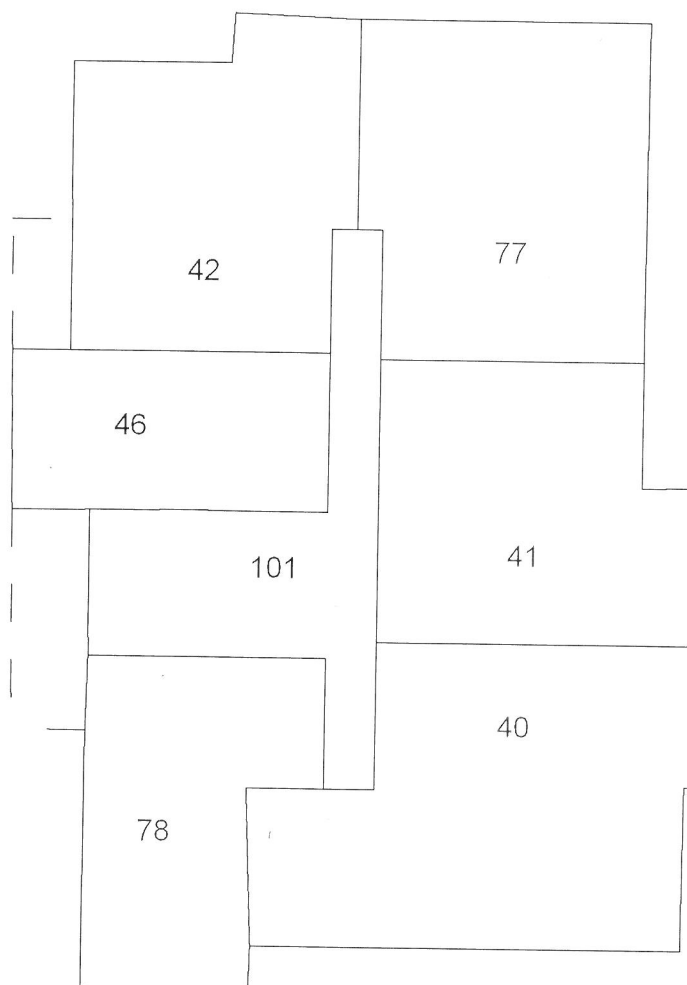

Številka stavbe	105-2767	Datum	24.1.2011
-----------------	----------	-------	-----------

4. ETAŽA

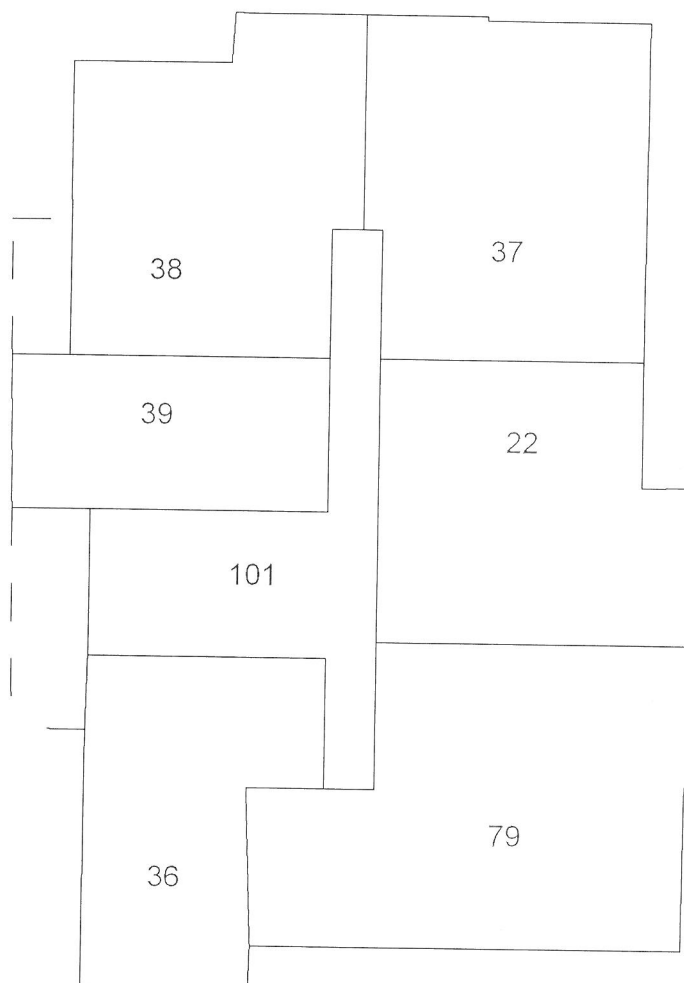

Številka stavbe	105-2767	Datum	24.1.2011
-----------------	----------	-------	-----------

5. ETAŽA

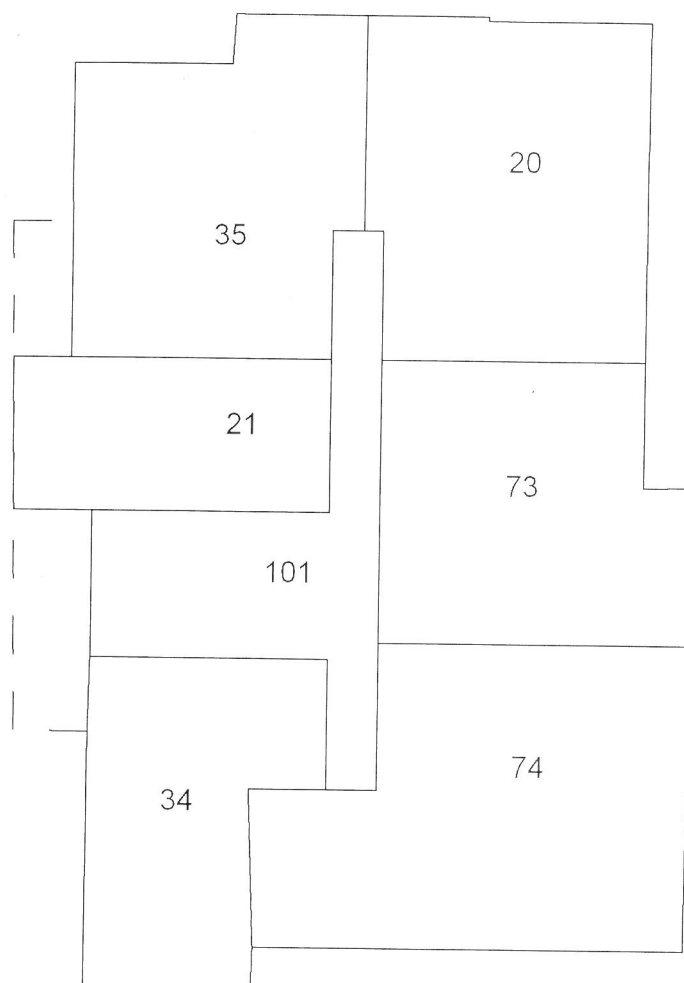

Številka stavbe	105-2767	Datum	24.1.2011
-----------------	----------	-------	-----------

6. ETAŽA

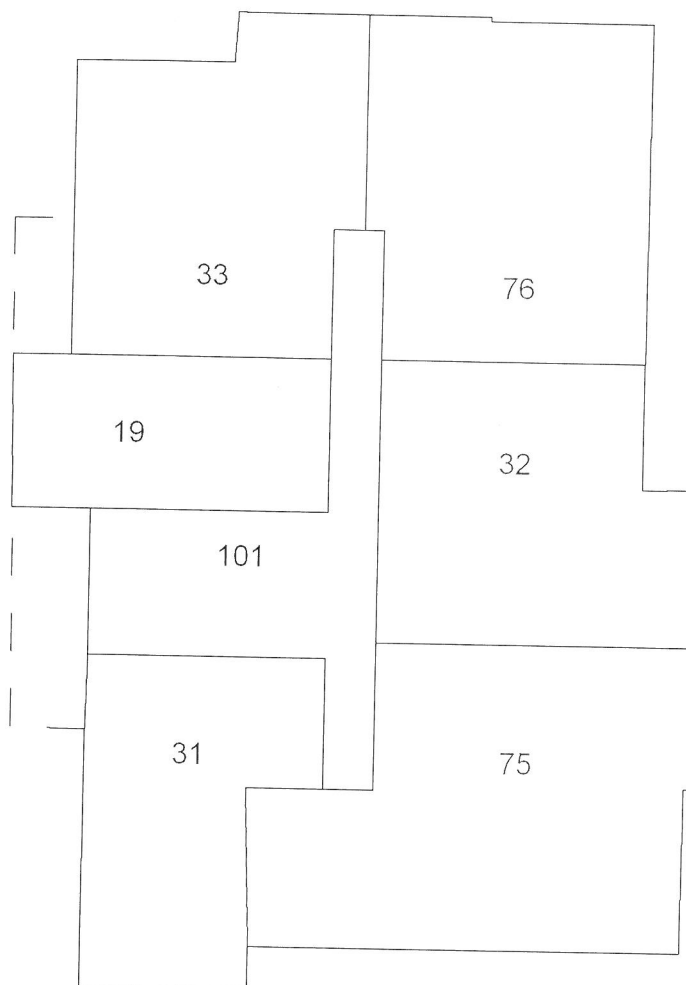

Številka stavbe	105-2767	Datum	24.1.2011
-----------------	----------	-------	-----------

7. ETAŽA

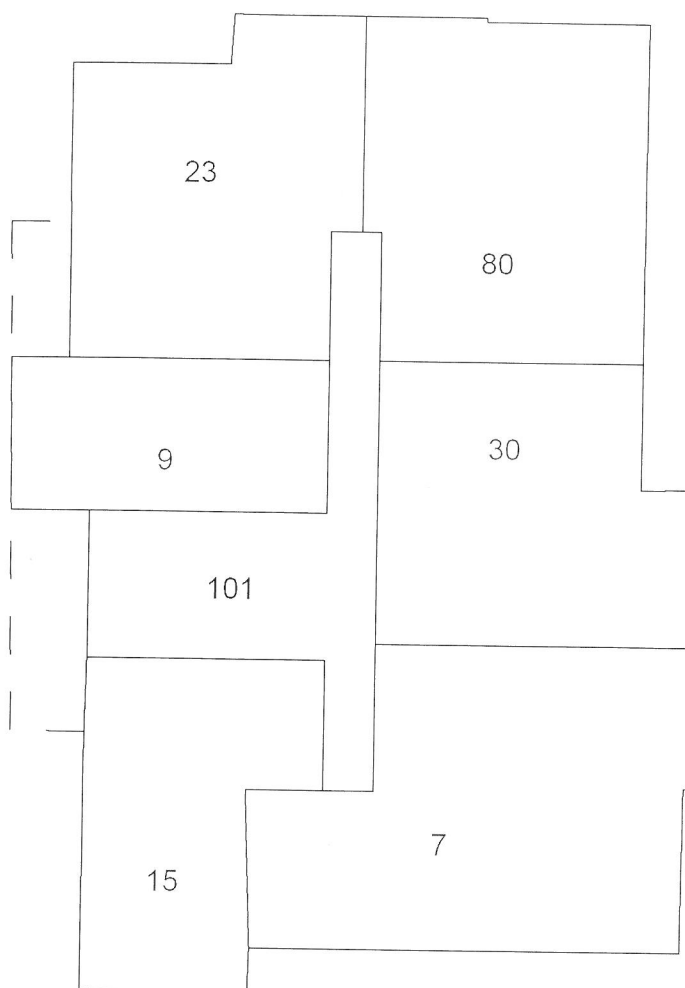

Številka stavbe	105-2767	Datum	24.1.2011
-----------------	----------	-------	-----------

8. ETAŽA



Številka stavbe	105-2767	Datum	24.1.2011
-----------------	----------	-------	-----------

9. ETAŽA

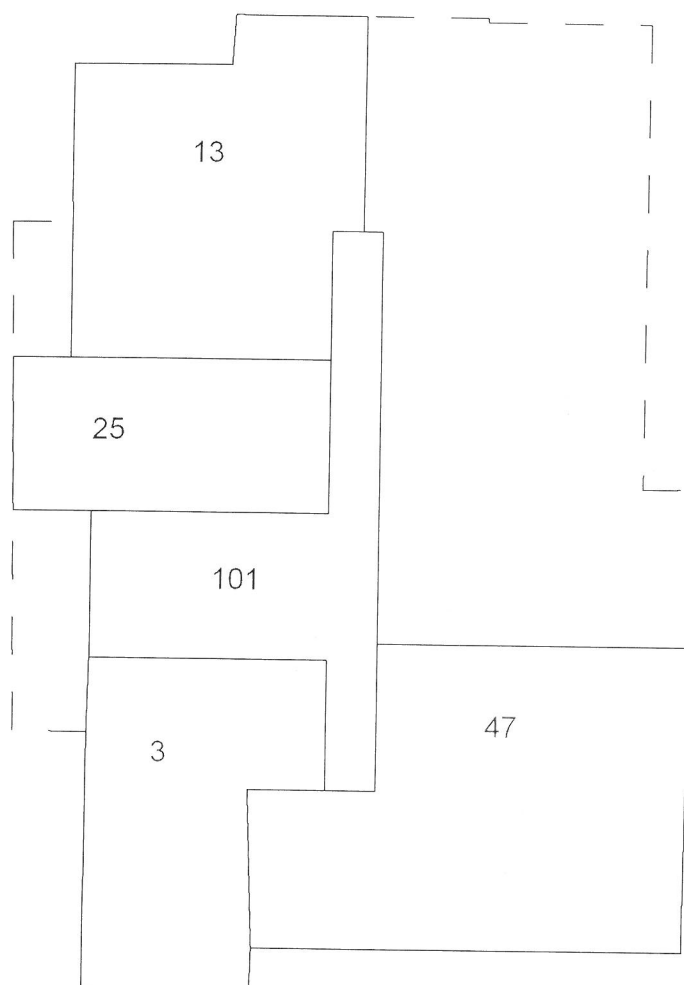

Številka stavbe	105-2767	Datum	24.1.2011
-----------------	----------	-------	-----------

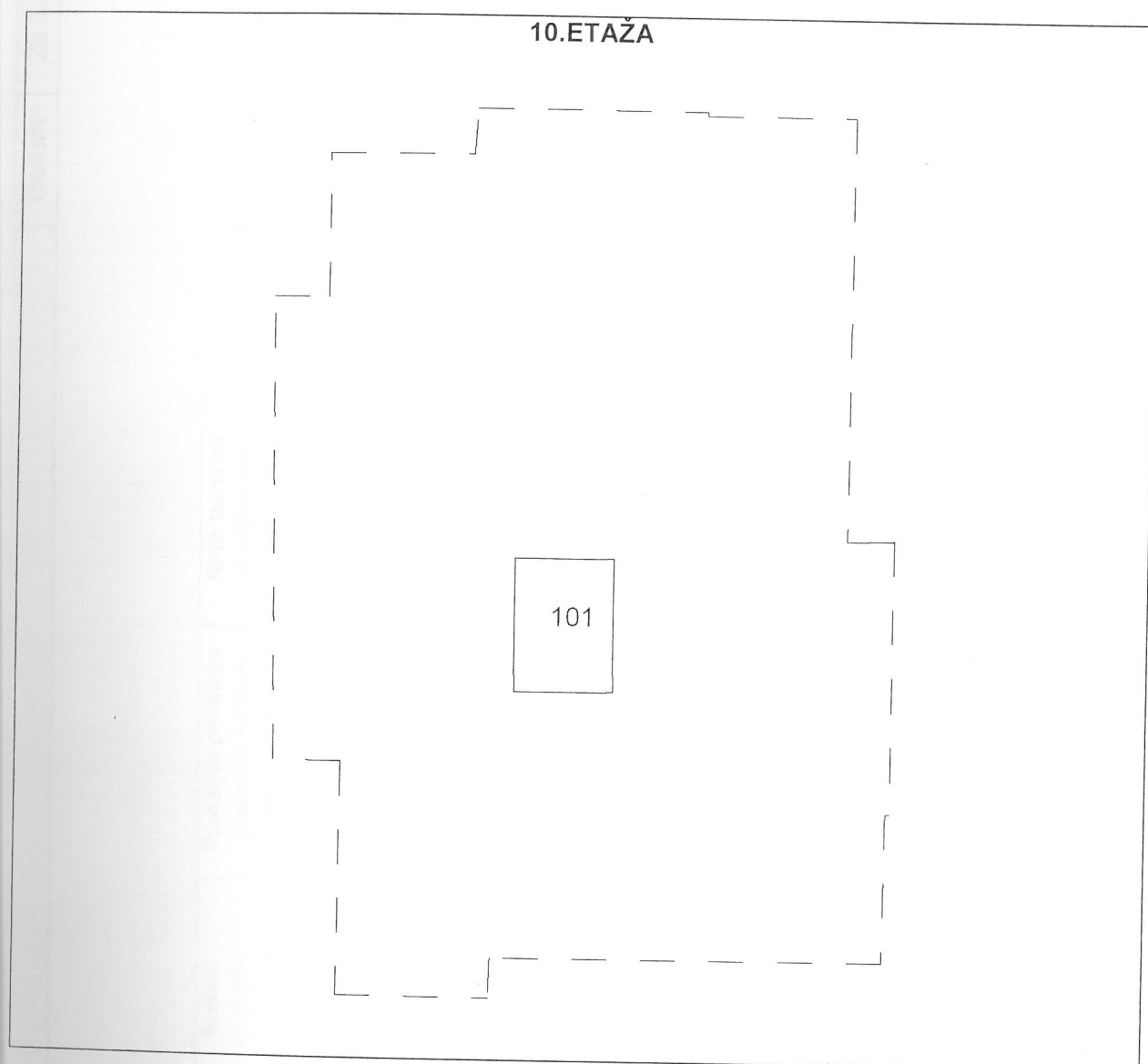

Številka stavbe	105-276/A	Datum	29.3.2011
-----------------	-----------	-------	-----------

Površine delov stavbe

Številka dela stavbe	Uporabna površina dela stavbe (m ²)	Namen uporabe prostora	Površina prostora glede na namen uporabe (m ²)	Neto tlorisna površina dela stavbe (m ²)
1	22,86			22,86
2	0,00	10 - Klet, shramba	1,12	1,12
3	37,10	10 - Klet, shramba	0,90	38,00
4	0,00	10 - Klet, shramba	2,18	2,18
5	51,46	3 - Odprt balkon	4,29	
		10 - Klet, shramba	1,08	56,83
6	0,00	10 - Klet, shramba	2,32	2,32
7	66,19	3 - Odprt balkon	5,45	
		10 - Klet, shramba	1,31	72,95
8	0,00	10 - Klet, shramba	1,93	1,93
9	22,86			22,86
10	0,00	10 - Klet, shramba	2,30	2,30
11	36,81	10 - Klet, shramba	0,90	37,71
12	0,00	10 - Klet, shramba	2,71	2,71
13	46,49	3 - Odprt balkon	4,39	
		10 - Klet, shramba	0,65	51,53
14	0,00	10 - Klet, shramba	2,12	2,12
15	36,81	10 - Klet, shramba	0,90	37,71
16	0,00	10 - Klet, shramba	2,25	2,25
17	51,93	3 - Odprt balkon	4,45	
		10 - Klet, shramba	1,42	57,80

Številka stavbe	105-2767	Datum	29.3.2011
-----------------	----------	-------	-----------

18	0,00	10 - Klet, shramba	2,25	2,25
19	29,03	10 - Klet, shramba	1,78	30,81
20	51,93	3 - Odprt balkon	4,45	
		10 - Klet, shramba	3,26	59,64
21	29,03	10 - Klet, shramba	1,80	30,83
22	46,94	3 - Odprt balkon	5,46	
		10 - Klet, shramba	1,30	53,70
23	46,67	3 - Odprt balkon	4,25	
		10 - Klet, shramba	3,25	54,17
24	66,19	3 - Odprt balkon	5,45	
		10 - Klet, shramba	3,34	74,98
25	29,03	10 - Klet, shramba	2,25	31,28
26	66,19	3 - Odprt balkon	5,45	
		10 - Klet, shramba	4,01	75,65
27	45,14	3 - Odprt balkon	5,46	
		10 - Klet, shramba	3,95	54,55
28	46,67	3 - Odprt balkon	4,25	
		10 - Klet, shramba	3,17	54,09
29	29,03	10 - Klet, shramba	2,25	31,28
30	45,14	3 - Odprt balkon	5,46	
		10 - Klet, shramba	3,23	53,83
31	33,53	10 - Klet, shramba	0,92	
		10 - Klet, shramba	2,05	36,50
32	45,14	3 - Odprt balkon	5,46	
		10 - Klet, shramba	3,63	54,23

Številka stavbe	105-276A	Datum	29.3.2011
-----------------	----------	-------	-----------

33	46,67	3 - Odprt balkon	4,25	
		10 - Klet, shramba	3,23	54,15
34	33,53	10 - Klet, shramba	0,92	
		10 - Klet, shramba	1,70	36,15
35	46,67	3 - Odprt balkon	4,25	
		10 - Klet, shramba	2,68	53,60
36	33,53	10 - Klet, shramba	0,92	
		10 - Klet, shramba	1,80	36,25
37	51,93	3 - Odprt balkon	4,45	
		10 - Klet, shramba	2,77	59,15
38	46,67	3 - Odprt balkon	4,25	
		10 - Klet, shramba	2,27	53,19
39	29,03	10 - Klet, shramba	1,60	30,63
40	66,19	3 - Odprt balkon	5,45	
		10 - Klet, shramba	3,51	75,15
41	45,14	3 - Odprt balkon	5,46	
		10 - Klet, shramba	3,74	54,34
42	46,67	3 - Odprt balkon	4,25	
		10 - Klet, shramba	2,76	53,68
43	33,53	10 - Klet, shramba	0,92	
		10 - Klet, shramba	2,25	36,70
44	46,67	3 - Odprt balkon	4,25	
		10 - Klet, shramba	3,86	54,78
45	46,44	3 - Odprt balkon	5,46	
		10 - Klet, shramba	2,38	54,28

Številka stavbe	105-276	Datum	29.3.2011
-----------------	---------	-------	-----------

46	28,84	10 - Klet, shramba	2,49	31,33
47	67,85	3 - Odprt balkon	5,46	
73	45,62	10 - Klet, shramba	3,50	76,81
74	66,19	3 - Odprt balkon	5,46	
75	66,31	10 - Klet, shramba	3,00	54,08
76	51,46	3 - Odprt balkon	5,45	
77	51,93	10 - Klet, shramba	3,11	74,75
78	35,93	3 - Odprt balkon	5,45	
79	69,96	10 - Klet, shramba	3,70	75,46
80	55,56	3 - Odprt balkon	4,29	
101	388,33	10 - Klet, shramba	3,34	59,09
		3 - Odprt balkon	4,45	
		10 - Klet, shramba	3,84	60,22
		10 - Klet, shramba	1,60	
		10 - Klet, shramba	0,77	38,30
		10 - Klet, shramba	1,87	
		10 - Klet, shramba	2,50	74,33
		10 - Klet, shramba	2,12	
		10 - Klet, shramba	1,37	59,05
				388,33

Deli stavbe

Številka dela stavbe	Št. stanovanja ali poslovnega prostora	Neto tlorisna površina dela stavbe (m ²)	Dejanska raba dela stavbe	Št. etaže	Občina	Naselje	Ulica	Hišna številka, dodatek k HŠ
1	1	22,86	1122103 - Stanovanjska	2				
2	1	1,12	1122103 - Stanovanjska	1				
3	46	38,00	1122103 - Stanovanjska	9				
4	46	2,18	1122103 - Stanovanjska	1				
5	3	56,83	1122103 - Stanovanjska	2,1				
6	3	2,32	1122103 - Stanovanjska	1				
7	35	72,95	1122103 - Stanovanjska	7,1				
8	35	1,93	1122103 - Stanovanjska	1				
9	31	22,86	1122103 - Stanovanjska	7				
10	31	2,30	1122103 - Stanovanjska	1				
11	42	37,71	1122103 - Stanovanjska	8,1				
12	42	2,71	1122103 - Stanovanjska	1				
13	44	51,53	1122103 - Stanovanjska	9,1				
14	44	2,12	1122103 - Stanovanjska	1				
15	36	37,71	1122103 - Stanovanjska	7,1				
16	36	2,25	1122103 - Stanovanjska	1				
17	39	57,80	1122103 - Stanovanjska	8,1				
18	39	2,25	1122103 - Stanovanjska	1				
19	25	30,81	1122103 - Stanovanjska	6,1				

20	21	59,64	1122103 - Stanovanjska	5,1			
21	19	30,83	1122103 - Stanovanjska	5,1			
22	16	53,70	1122103 - Stanovanjska	4,1			
23	32	54,17	1122103 - Stanovanjska	7,1			
24	5	74,98	1122103 - Stanovanjska	2,1			
25	43	31,28	1122103 - Stanovanjska	9,1			
26	41	75,65	1122103 - Stanovanjska	8,1			
27	40	54,55	1122103 - Stanovanjska	8,1			
28	38	54,09	1122103 - Stanovanjska	8,1			
29	37	31,28	1122103 - Stanovanjska	8,1			
30	34	53,83	1122103 - Stanovanjska	7,1			
31	30	36,50	1122103 - Stanovanjska	6,1			
32	28	54,23	1122103 - Stanovanjska	6,1			
33	26	54,15	1122103 - Stanovanjska	6,1			
34	24	36,15	1122103 - Stanovanjska	5,1			
35	20	53,60	1110001 - Stanovanjska	5,1			
36	18	36,25	1122103 - Stanovanjska	4,1			
37	15	59,15	1122103 - Stanovanjska	4,1			
38	14	53,19	1122103 - Stanovanjska	4,1			
39	13	30,63	1122103 - Stanovanjska	4,1			
40	11	75,15	1122103 - Stanovanjska	3,1			
41	10	54,34	1122103 - Stanovanjska	3,1			
42	8	53,68	1122103 - Stanovanjska	3,1			
43	6	36,70	1122103 - Stanovanjska	2,1			
44	2	54,78	1122103 - Stanovanjska	2,1			

45	4	54,28	1122103 - Stanovanjska	2,1			
46	7	31,33	1122103 - Stanovanjska	3			
47	45	76,81	1110001 - Stanovanjska	9,1			
73	22	54,08	1122103 - Stanovanjska	5,1			
74	23	74,75	1122103 - Stanovanjska	5,1			
75	29	75,46	1122103 - Stanovanjska	6,1			
76	27	59,09	1122103 - Stanovanjska	6,1			
77	9	60,22	1122103 - Stanovanjska	3,1			
78	12	38,30	1122103 - Stanovanjska	1,3	MURSKA SOBOTA	MURSKA SOBOTA	ULICA STANETA ROZMANA 6
79	17	74,33	1122103 - Stanovanjska	1,4	MURSKA SOBOTA	MURSKA SOBOTA	ULICA STANETA ROZMANA 6
80	33	59,05	1122103 - Stanovanjska	1,7	MURSKA SOBOTA	MURSKA SOBOTA	ULICA STANETA ROZMANA 6
101		388,33	13 - Skupna raba	1,2,3,4, 5,6,7,8, 9,10	MURSKA SOBOTA	MURSKA SOBOTA	ULICA STANETA ROZMANA 6

Površina stavbe po dejanski rabi delov stavbe

Stanovanjska raba	Nestanovanjska raba	Skupna raba
2368,44	0,00	388,33

Dejanska raba stavbe	Skupna površina stavbe (m ²)
STANOVANJSKA	2756,77



Lastniki / upravljavci dela stavbe

Številka dela stavbe	Ime Priimek Firma	Lastnik Uporabnik Upravljavec	Datum rojstva Matična številka	Državljanstvo	Naslov
1		LASTNIK			TRG ZMAGE 1
2		LASTNIK			TRG ZMAGE 1
3		LASTNIK			TRG ZMAGE 1
4		LASTNIK			TRG ZMAGE 1
5		LASTNIK		Slovensko	ULICA STANETA ROZMANA 6
6		LASTNIK		Slovensko	ULICA STANETA ROZMANA 6
7		LASTNIK		Slovensko	ULICA STANETA ROZMANA 6
8		LASTNIK		Slovensko	ULICA STANETA ROZMANA 6
9		LASTNIK			MURSKA SOBOTA, PLESE 2
10		LASTNIK			MURSKA SOBOTA, PLESE 2
11		LASTNIK		Slovensko	ULICA STANETA ROZMANA 6
		LASTNIK		Slovensko	ULICA STANETA ROZMANA 6
12		LASTNIK		Slovensko	ULICA STANETA ROZMANA 6
		LASTNIK		Slovensko	ULICA STANETA ROZMANA 6
13		LASTNIK		Slovensko	PLESE 2
14		LASTNIK		Slovensko	PLESE 2

15	LASTNIK			Slovensko	ULICA STANETA ROZMANA 6
16	LASTNIK			Slovensko	ULICA STANETA ROZMANA 6
17	LASTNIK			Slovensko	ULICA STANETA ROZMANA 6
18	LASTNIK			Slovensko	ULICA STANETA ROZMANA 6
19	LASTNIK			Slovensko	NORŠINCI 16G
20	LASTNIK			Slovensko	NORŠINCI 16G
21	LASTNIK			Slovensko	ULICA STANETA ROZMANA 6
22	LASTNIK			Slovensko	ULICA STANETA ROZMANA 6
23	LASTNIK			Slovensko	ULICA STANETA ROZMANA 6
24	LASTNIK			Slovensko	KOCLJEVA ULICA 12 C
25	LASTNIK			Slovensko	ULICA STANETA ROZMANA 6
26	LASTNIK			Slovensko	ULICA STANETA ROZMANA 6
27	LASTNIK			Slovensko	ULICA STANETA ROZMANA 6
28	LASTNIK			Slovensko	ULICA STANETA ROZMANA 6
29	LASTNIK			Slovensko	ULICA STANETA ROZMANA 6
30	LASTNIK			Slovensko	ULICA STANETA ROZMANA 6
31	LASTNIK			Slovensko	KUZMA 58
32	LASTNIK			Slovensko	ULICA STANETA ROZMANA 6
33	LASTNIK			Slovensko	ULICA STANETA ROZMANA 6
34	LASTNIK			Slovensko	ULICA STANETA ROZMANA 6

35	LASTNIK				Slovensko	ULICA STANETA ROZMANA 6
36	LASTNIK				Slovensko	ULICA STANETA ROZMANA 6
37	LASTNIK				Slovensko	ULICA STANETA ROZMANA 6
38	LASTNIK				Slovensko	ULICA STANETA ROZMANA 6
	LASTNIK				Slovensko	STEGNE 8
39	LASTNIK				Slovensko	ULICA STANETA ROZMANA 6
40	LASTNIK				Slovensko	ULICA MATIJE GUBCA 22
	LASTNIK				Slovensko	ULICA STANETA ROZMANA 24
	LASTNIK				Slovensko	ULICA STANETA ROZMANA 6
41	LASTNIK				Slovensko	TRUBARJEVA ULICA 89
42	LASTNIK				Slovensko	ULICA STANETA ROZMANA 6
43	LASTNIK				Slovensko	ULICA STANETA ROZMANA 6
44	LASTNIK				Slovensko	ULICA STANETA ROZMANA 6
45	LASTNIK				Slovensko	ULICA STANETA ROZMANA 6
46	LASTNIK					ŠTEFANOVA ULICA 2
47	LASTNIK					TRG ZMAGE 1
73	LASTNIK				Slovensko	GROSSMANOVA ULICA 16A
74	LASTNIK				Slovensko	CELOVŠKA CESTA 128
	LASTNIK				Slovensko	GOLNIK 171
75	LASTNIK				Slovensko	ULICA OTONA ŽUPANČIČA 1
76	LASTNIK					BAKOVSKA ULICA 31
77	LASTNIK				Slovensko	TEŠANOVCI 76

2005

78		LASTNIK		Slovensko	ULICA STANETA ROZMANA 6
79		LASTNIK			MURSKA SOBOTA, ULICA STANETA ROZMANA 6
80		LASTNIK		Slovensko	MURSKA SOBOTA, ULICA STANETA ROZMANA 6
		LASTNIK		Slovensko	MURSKA SOBOTA, ULICA STANETA ROZMANA 6
101	UPORABNIK		Glej navedbe pri posameznih lastnikih		

4
12/12/21

✓ NASLOV ZA
VROČANJE :

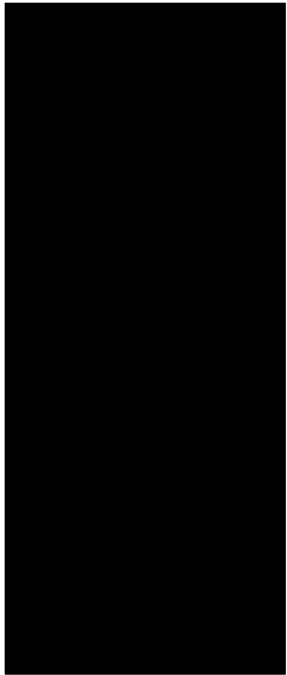

ROSTORI STANETA ROZMANA 6

	površina	namen uporabe	površina v etaži	
1	43.77	HODNIK		
2	1.32	HODNIK		
3	10.94	STROJNICA-HIDROFOR		
4	16.36	SMETARNIK		
5	9.38	VHOD V KLET		
6	18.94	KOLESARNICA		
7	18.71	KOLESARNICA		
8	4.24	VHOD V ZAKLONIŠČE		
9	13.46	HODNIK		
0	26.57	HODNIK		
1	3.46	VHOD V ZAKLONIŠČE		
2	4.02	VHOD V ZAKLONIŠČE		
3	4.23	HODNIK		
4	17.32	SUŠILNICA		
5	8.61	HODNIK		
			201.33	
1	33.8	HODNIK		
2	1.32	DVIGALO		
3	1.4	HODNIK-SMETI		
4	3.34	VETROLOV		
			39.86	
OPJE				
1	14.29	HODNIK		
2	1.32	DVIGALO		
3	1.4	HODNIK-SMETI		
4	2.41	BALKON		
			19.42	
OPJE				
1	14.29	HODNIK		
2	1.32	DVIGALO		
3	1.4	HODNIK-SMETI		
4	2.41	BALKON		
			19.42	
OPJE				
1	14.29	HODNIK		
2	1.32	DVIGALO		
3	1.4	HODNIK-SMETI		
4	2.41	BALKON		
			19.42	
OPJE				
1	14.29	HODNIK		
2	1.32	DVIGALO		
3	1.4	HODNIK-SMETI		
4	2.41	BALKON		
			19.42	
OPJE				
1	14.29	HODNIK		
2	1.32	DVIGALO		
3	1.4	HODNIK-SMETI		
4	2.41	BALKON		
			19.42	
OPJE				
1	14.29	HODNIK		

2	1.32	DVIGALO		
3	1.4	HODNIK-SMETI		
4	2.41	BALKON		
			19.42	
TROPJE				
1	14.29	HODNIK		
2	1.32	DVIGALO		
3	1.4	HODNIK-SMETI		
4	2.41	BALKON		
			19.42	
TROPJE				
1	14.29	HODNIK		
2	1.32	DVIGALO		
3	1.4	HODNIK-SMETI		
4	2.41	BALKON		
			19.42	
ŠJE				
1	11.2	STROJNICA		
			11.2	
	<u>388.33</u>			

UPORABNO

POMOŽNO SKUPNO SOBE

22.86			22.86	✓	1
0.00	KLET	1.12	1.12	✓	
37.10	SHRAM	0.9	38.00	✓	1
0.00	KLET	2.18	2.18	✓	
51.46	BAL+SH	4.29	56.83	✓	2
0.00	KLET	2.32	2.32	✓	
66.19	BAL+SH	5.45	72.95	✓	3
0.00	KLET	1.93	1.93		
22.86			22.86		1
0.00	KLET	2.3	2.30		
36.81	SHRAM	0.9	37.71		1
0.00	KLET	2.71	2.71		
46.49	BAL+SH	4.39	51.53		2
0.00	KLET	2.12	2.12		
36.81	SHRAM	0.9	37.71		1
0.00	KLET	2.25	2.25		
51.93	BAL+SH	4.45	57.80		2
0.00	KLET	2.25	2.25		
29.03	KLET	1.78	30.81		1
51.93	BAL+SH	4.45	59.64		2
29.03	KLET	1.8	30.83		1
46.94	BAL+SH	5.46	53.70		2
46.67	BAL+SH	4.25	54.17		2
66.19	BAL+SH	5.45	74.98		3
29.03	KLET	2.25	31.28		1
66.19	BAL+SH	5.45	75.65		3
45.14	BAL+SH	5.46	54.55		2
46.67	BAL+SH	4.25	54.09		2
29.03	KLET	2.25	31.28		1
45.14	BAL+SH	5.46	53.83		2
33.53	SHR+KLET	0.92	36.50		1
45.14	BAL+SH	5.46	54.23		2
46.67	BAL+SH	4.25	54.15		2
33.53	SHR+KLET	0.92	36.15		1
46.67	BAL+SH	4.25	53.60		2
33.53	SHR+KLET	0.92	36.25		1
51.93	BAL+SH	4.45	59.15		2
46.67	BAL+SH	4.25	53.19		2
29.03	KLET	1.6	30.63		1
66.19	BAL+SH	5.45	75.15		3
45.14	BAL+SH	5.46	54.34		2
46.67	BAL+SH	4.25	53.68		2
33.53	SHR+KLET	0.92	36.70		1
46.67	BAL+SH	4.25	54.78		2
46.44	BAL+SH	5.46	54.28		2
28.84	KLET	2.49	31.33		1
67.85	BAL+SH	5.46	76.81		3
45.62	BAL+SH	5.46	54.08		2
66.19	BAL+SH	5.45	74.75		3
66.31	BAL+SH	5.45	75.46		3
51.46	BAL+SH	4.29	59.09		2
51.93	BAL+SH	4.45	60.22		2

36.70	10 - Klet, shramba	1.6	
	10 - Klet, shramba	0.77	38.30
72.46	10 - Klet, shramba	1.87	
	10 - Klet, shramba	2.5	74.33
56.93	10 - Klet, shramba	2.12	
	10 - Klet, shramba	1.37	59.05
388.33			388.33

1

3

2

IDPOS: 105-8090 02132-166/2013

60

OBRAZEC K-0

SKENIRANO

09.06.2016

Elaborat	VPIS STAVBE V KATASTER STAVB	REPUBLIKA SLOVENIJA MINISTRSTVO ZA INFRASTRUKTURO IN PROSTOR GEODETSKA UPRAVA REPUBLIKE SLOVENIJE GEODETSKA UPRAVA MURSKA SOBOTA Slovenska ulica 19, 8000 MURSKA SOBOTA
		Prejeto: 28. 02. 2013 Sig. z.: Številka zadeve: 02112-232/2013 Pril.: Vred.:
Katastrska občina	0105 - MURSKA SOBOTA	
Številka stavbe	105 - 9914 W idpos: 7116-0	

Podjetje, ki je elaborat izdelalo

Ime in naslov podjetja	Matična številka podjetja
GEO KING D.O.O. Gradišče 1c, 9251 Tišina	1686518

GeokingGeodetske in turistične storitve d.o.o.
Gradišče 1c, 9251 Tišina, Slovenija

Elaborat potrjuje

Ime in priimek	Datum	Žig in podpis
Stanko Kranjec inž. geod.	26.2.2013	

STANKO KRANJEC
inž. geod.
IZS Geo0099

Konec obrazca K-0

REN: W

Šifra k.o.: 0105 Številka stavbe: 9914

46 Tip stavbe:

- ☒ samostoječa stavba
☐ stavba dvojček
☐ krajina vrstna stavba
☐ vmesna vrstna stavba

49 Leto izgradnje stavbe: 2006

50 Leto obnove strehe:

51 Leto obnove fasade:

52 Material nosilne konstrukcije:

- ☐ opeka
☒ beton, železobetonski
☐ kamen
☐ les
☐ kombinacija različnih materialov
☐ kovinska konstrukcija
☐ montažna gradnja
☐ drug material

53 Vrsta ogrevanja

- ☐ daljinsko ogrevanje
☒ centralno ogrevanje (tudi etažno c. ogrevanje)
☐ drugo ogrevanje
☐ ni ogrevanja

55 Vodovod

- ☒ Da
☐ Ne

56 Električna

- ☒ Da
☐ Ne

18 MŠ upravnika:

83 Podatki o osebi, ki je posredovala podatke :

Ime: KRANJEC

Datum izpolnjevanja: 17 04 2012

Podpis: STANKO

58 Kanalizacija

- ☒ Da
☐ Ne

Točke 54 in 60 se izpolnijo za stavbe, ki imajo vsaj en del stavbe v stanovanjski, gostinski, poslovi ali pisarniški rabi ali del stavbe, ki je prevzgojni dom, zapor, vojašnica ali prostor za nastanitev policistov ali gasilcev.

54 Dvigalo

- ☐ Da
☒ Ne

60 Kabelska TV

- ☐ Da
☒ Ne

Točke 59 in 62 - 66 se izpolnijo za vse stavbe, ki imajo vsaj en industrijski del stavbe ali del stavbe, ki je skladišče, hladilnica ali specializirano skladišče.

62 Način temeljenja:

- ☒ pasovni, točkovni temelji
☐ temeljna plošča
☐ temeljenje na pilotih, vodnjakih
☐ ni temeljeno

59 Pilin

- ☒ Da
☐ Ne

63 Tehnološki plin

- ☐ Da
☒ Ne

64 Industrijski tok

- ☒ Da
☐ Ne

65 Komprimiran zrak

- ☐ Da
☒ Ne

66 Posebna kanalizacija, čistilna naprava

- ☐ Da
☒ Ne

Šifra k.o.: 0105 Številka stavbe: 9914

18 MŠ upravnika:

- ☐ klet
☒ pritličje
☒ nadstropje (vpišite številko nadstropja): 1
☒ mansarda
☐ drugo

33 Vrsta najema:

- ☒ ni v najemu
☐ neprofitni najem
☐ tržni najem
☐ službeni najem
☐ namenski najem

27 Leto obnove oken:

28 Leto obnove inštalacij:

83 Podatki o osebi, ki je posredovala podatke :

Ime: KRANJEC

Datum izpolnjevanja: 17 04 2012

Podpis: STANKO

Šifra k.o.: **0105** Številka stavbe: **9914** Št. dela stavbe: **2**

18 MŠ upravnika:

21 Lega dela stavbe v stavbi:

☐ klet ☒ pritličje ☐ nadstropje (vpišite številko nadstropja):

☐ mansarda ☐ drugo

27 Leto obnove oken:

28 Leto obnove inštalacij:

33 Vrsta najema:

☐ ni v najemu ☐ neprofitni najem ☒ tržni najem ☐ službeni najem ☐ namenski najem

39 Izložbeno okno

☒ Da ☐ Ne

40 Vhod z ulice

☒ Da ☐ Ne

41 Klima

☒ Da ☐ Ne

42 Izolacija

☐ toplotna izolacija ☐ zvočna izolacija ☒ brez izolacije

43 Višina etaže (v m): **3.7**

44 Razdalja med nosilnimi elementi (v m): **6.5**

45 Prostornina (v m³): **558.3**

36 Talna obloga

☐ tekstilne obloge ☐ navaden leseni pod ☐ parket ☐ naravni kamen ☒ betonski tlak ☐ asfalt ☐ industrijski tlak ☐ laminat ☐ PVC podi ☐ ploščice ☐ drugo

37 Stenska obloga

☒ brez ometa ☐ ometane stene in opleskane stene ☐ lesena obloga ☐ ploščice ☐ drugo

38 Obdelava stropa:

☐ brez stropne konstrukcije ☐ neobdelan strop ☒ ometan in opleskan strop ☐ spuščen strop ☐ drugo

83 Podatki o osebi, ki je posredovala podatke :

Primek / naziv: **KRANJEC**
 Ime: **STANKO**
 Datum izpolnjevanja: **17** Dan **04** Mesec **2012** Leto
 Podpis:

Šifra k.o.: **0105** Številka stavbe: **9914** Št. dela stavbe: **3**

18 MŠ upravnika:

21 Lega dela stavbe v stavbi:

☐ klet ☒ pritličje ☐ nadstropje (vpišite številko nadstropja):

☐ mansarda ☐ drugo

27 Leto obnove oken:

28 Leto obnove inštalacij:

33 Vrsta najema:

☐ ni v najemu ☐ neprofitni najem ☒ tržni najem ☐ službeni najem ☐ namenski najem

39 Izložbeno okno

☐ Da ☒ Ne

40 Vhod z ulice

☐ Da ☒ Ne

41 Klima

☒ Da ☐ Ne

42 Izolacija

☐ toplotna izolacija ☐ zvočna izolacija ☒ brez izolacije

43 Višina etaže (v m): **3.2**

44 Razdalja med nosilnimi elementi (v m):

45 Prostornina (v m³): **145.6**

36 Talna obloga

☐ tekstilne obloge ☐ navaden leseni pod ☐ parket ☐ naravni kamen ☒ betonski tlak ☐ asfalt ☐ industrijski tlak ☐ laminat ☐ PVC podi ☐ ploščice ☐ drugo

37 Stenska obloga

☐ brez ometa ☐ ometane stene in opleskane stene ☐ lesena obloga ☐ ploščice ☒ drugo

38 Obdelava stropa:

☐ brez stropne konstrukcije ☐ neobdelan strop ☒ ometan in opleskan strop ☐ spuščen strop ☐ drugo

83 Podatki o osebi, ki je posredovala podatke :

Primek / naziv: **KRANJEC**
 Ime: **STANKO**
 Datum izpolnjevanja: **17** Dan **04** Mesec **2012** Leto
 Podpis:

Šifra k.o.:
Številka stavbe:

Št. dela stavbe:

18 MŠ upravnika:

21 Lega dela stavbe v stavbi:

☐ klet
☒ priličje
☐ nadstropje (vpisite številko nadstropja):
☐ mansarda
☐ drugo

27 Leto obnove oken:

28 Leto obnove inštalacij:

33 Vrsta najema:

☐ ni v najemu
☐ neprofitni najem
☒ tržni najem
☐ službeni najem
☐ namenski najem

41 Klima

☐ Da
☒ Ne

42 Izolacija

☐ toplotna izolacija
☐ zvočna izolacija
☒ brez izolacije

36 Talna obloga

☐ tekstilne obloge
☐ navaden leseni pod
☐ parket
☐ naravni kamen
☒ betonski tlak
☐ asfalt
☐ industrijski tlak
☐ laminat
☐ PVC podi
☐ ploščice
☐ drugo

37 Stenska obloga

☒ brez ometa
☐ ometane stene in opleskane stene
☐ lesena obloga
☐ ploščice
☐ drugo

38 Obdelava stropa:

☐ brez stropne konstrukcije
☐ neobdelan strop
☒ ometan in opleskan strop
☐ spušen strop
☐ drugo

43 Višina etaže (v m):

44 Razdalja med nosilnimi elementi (v m):

45 Prostornina (v m³):

83 Podatki o osebi, ki je posredovala podatke :

Primek / naziv: KLANJEC
Ime: STANKO
Datum izpolnjevanja: 17. 04. 2012
Dan Mesec Leto
Podpis: 

Šifra k.o.: <input type="text" value="0105"/>	Številka stavbe: <input type="text" value="9914"/>	Št. dela stavbe: <input type="text" value="5"/>
---	--	---

18 MŠ upravnika:	<input type="text"/>
21 Lega dela stavbe v stavbi:	<input type="text"/>

<input type="checkbox"/> klet <input type="checkbox"/> prilifčje <input checked="" type="checkbox"/> nadstropje (vpifite številko nadstropja): <input type="text" value="1"/> <input type="checkbox"/> mansarda <input type="checkbox"/> drugo	36 Talna obloga <input type="checkbox"/> tekstilne obloge <input type="checkbox"/> navaden leseni pod <input type="checkbox"/> parket <input type="checkbox"/> naravni kamen <input checked="" type="checkbox"/> betonski tlak <input type="checkbox"/> asfalt <input type="checkbox"/> industrijski tlak <input type="checkbox"/> laminat <input type="checkbox"/> PVC podi <input type="checkbox"/> ploščice <input type="checkbox"/> drugo
--	--

27 Leto obnove oken: <input type="text"/> <input type="text"/> <input type="text"/> 28 Leto obnove inštalacij: <input type="text"/> <input type="text"/> <input type="text"/> 33 Vrsta najema: <input type="checkbox"/> ni v najemu <input type="checkbox"/> neprofitni najem <input checked="" type="checkbox"/> tržni najem <input type="checkbox"/> službeni najem <input type="checkbox"/> namenski najem	37 Stenska obloga <input type="checkbox"/> brez ometa <input type="checkbox"/> ometane stene in opleskane stene <input type="checkbox"/> lesena obloga <input type="checkbox"/> ploščice <input checked="" type="checkbox"/> drugo
--	---

39 Izložbeno okno <input checked="" type="checkbox"/> Da <input type="checkbox"/> Ne	40 Vhod z ulice <input type="checkbox"/> Da <input checked="" type="checkbox"/> Ne
--	--

41 Klima <input checked="" type="checkbox"/> Da <input type="checkbox"/> Ne	38 Obdelava stropa: <input type="checkbox"/> brez stropne konstrukcije <input type="checkbox"/> neobdelan strop <input checked="" type="checkbox"/> ometan in opleskan strop <input type="checkbox"/> spuščjen strop <input type="checkbox"/> drugo
---	--

42 Izolacija <input type="checkbox"/> toplotna izolacija <input type="checkbox"/> zvočna izolacija	43 Višina etaže (v m): <input type="text" value="2.5"/> 44 Razdalja med nosilnimi elementi (v m): <input type="text" value="7.0"/> 45 Prostornina (v m³): <input type="text" value="448.8"/>
--	--

83 Podatki o osebi, ki je posredovala podatke :

Primek / naziv: KLANJEC
Ime: STANKO
Datum izpolnjenja: 17 04 2012
Dan Mesec Leto
Podpis: 

REGISTER NEPREMIČNIN - VPRAŠALNIK
»PROMET, IZVAJANJE ELEKTRONSKIH KOMUNIKACIJ, INDUSTRIJA IN SKLADIŠČA«
PODATKI O DELU STAVBE

Šifra k.o.: 0105 Številka stavbe: 9914 Št. dela stavbe: 6

18 MŠ upravnika: 36 Talna obloga

21 Lega dela stavbe v stavbi: tekstilne obloge
☐ navaden leseni pod
☐ parket
☐ naravni kamen
☒ betonski tlak
☐ asfalt
☐ industrijski tlak
☐ laminat
☐ PVC podi
☐ ploščice
☐ drugo

27 Leto obnove oken: nadstropje (vpisite številko nadstropja):
☒ mansarda
☐ drugo

28 Leto obnove inštalacij: 33 Vrsta najema:

41 Klima
☐ Da
☒ Ne

42 Izolacija
☐ toplotna izolacija
☐ zvočna izolacija
☒ brez izolacije

37 Stenska obloga
☒ brez ometa
☐ ometane stene in opleskane stene
☐ lesena obloga
☐ ploščice
☐ drugo

38 Obdelava stropa:
☐ brez stropne konstrukcije
☒ neobdelan strop
☐ ometan in opleskan strop
☐ spuščen strop
☐ drugo

43 Višina etaže (v m): 3,5

44 Razdalja med nosilnimi elementi (v m): 7,0

45 Prostornina (v m³): 1969,0

83 Podatki o osebi, ki je posredovala podatke:

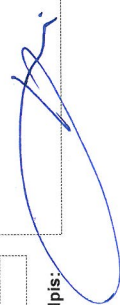
Primek / naziv: KRANJEC
 Ime: STANCO
 Datum izpolnjevanja: 17 04 2012
 Dan Mesec Leto
 Podpis: 

Številka stavbe	105-9914	Datum	26.2.2013
------------------------	----------	--------------	-----------

Podatki o parcelah

Katastrska občina		Parcela
Ime	Šifra	
MURSKA SOBOTA	105	3536/6

Naslov stavbe

Občina	Naselje	Ulica	Hišna številka
MURSKA SOBOTA	MURSKA SOBOTA	OBRTNA ULICA	26

Višine stavbe

Najnižja točka (H1)	189.5 m
Najvišja točka (H2)	200.8 m
Karakteristična višina (H3)	189.5 m

Podatki o etažah v stavbi

Število etaž	3
Številka pritlične etaže	1

Številka stavbe	105-9914	Datum	26.2.2013
-----------------	----------	-------	-----------

Prerez stavbe

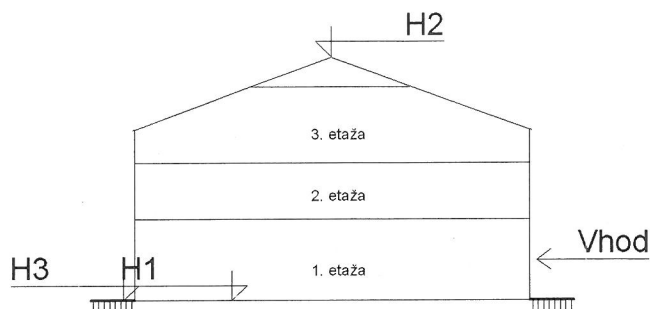

Tloris stavbe (M = 1:500)

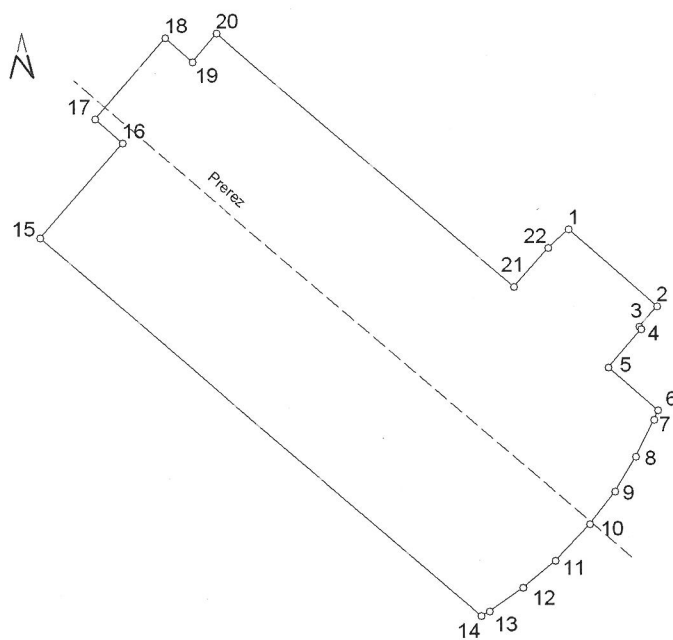

Konec obrazca K-2

Številka stavbe	105-9914	Datum	26.2.2013
Številka etaže	1		

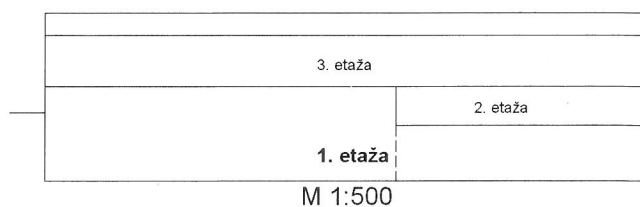
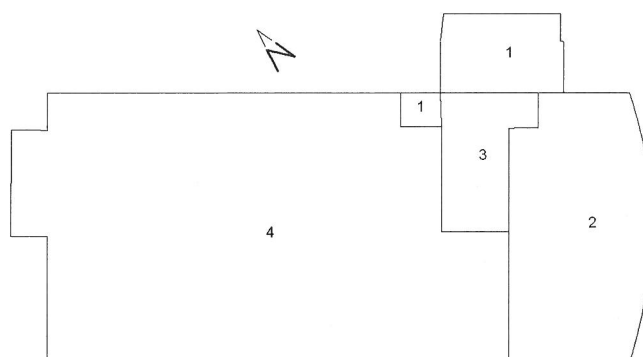
Prerez stavbe
Etaža 1

Tloris etaže (M = 1:500)

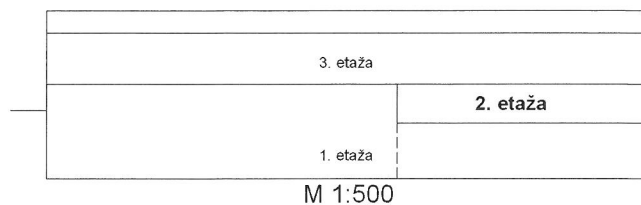
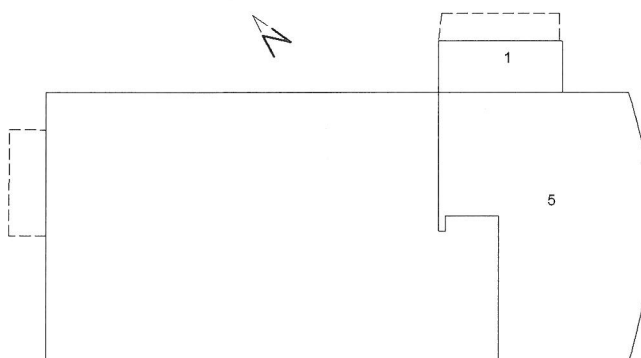
Številka stavbe	105-9914	Datum	26.2.2013
Številka etaže	2		

Prerez stavbe
Etaža 2

Tloris etaže (M = 1:500)

Številka stavbe	105-9914	Datum	26.2.2013
Številka etaže	3		

Prerez stavbe

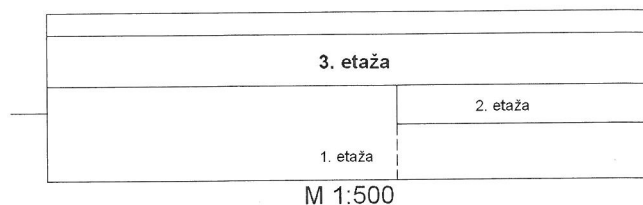
Etaža 3



Tloris etaže (M = 1:500)

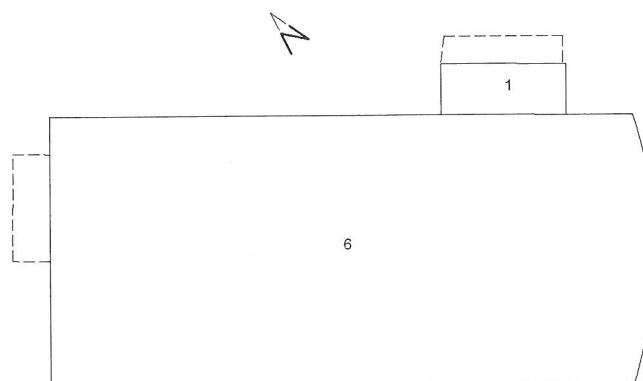

Konec obrazca K-3

Številka stavbe	105-9914	Datum	26.2.2013
-----------------	----------	-------	-----------

Številka dela stavbe	Številka stanovanja, poslovnega prostora	Številka etaže	Dejanska raba dela stavbe	Površina dela stavbe (m2)	Uporabna površina dela stavbe (m2)	Naslov dela stavbe Ulica, hišna številka
1		1,2,3	1274020 - stopnišče, hodnik	77.6	77.6	MURSKA SOBOTA, OBRTNA ULICA 26
2		1	1230104 - prodajalna	159.4	159.4	MURSKA SOBOTA, OBRTNA ULICA 26
3		1	1230104 - prodajalna	40.4	40.4	MURSKA SOBOTA, OBRTNA ULICA 26
4		1	1252002 - skladišča	483.8	483.8	MURSKA SOBOTA, OBRTNA ULICA 26
5		2	1230104 - prodajalna	179.5	179.5	MURSKA SOBOTA, OBRTNA ULICA 26
6		3	1252002 - skladišča	679.0	679.0	MURSKA SOBOTA, OBRTNA ULICA 26

Številka stavbe	105-9914	Datum	26.2.2013
------------------------	----------	--------------	-----------

Številka dela stavbe	Vrsta prostora	Površina prostora (m2)	Uporabna površina (m2)
1	14 - Stopnišče	23.6	23.6
	14 - Stopnišče	23.6	23.6
	14 - Stopnišče	25.2	25.2
	23 - Hodnik	5.2	5.2
	Vsote površin prostorov in uporabnih površin	77.6	77.6

2	24 - Prostor za opravljanje dejavnosti	8.5	8.5
	24 - Prostor za opravljanje dejavnosti	150.9	150.9
	Vsote površin prostorov in uporabnih površin	159.4	159.4

3	22 - Stranišče	1.3	1.3
	22 - Stranišče	4.0	4.0
	24 - Prostor za opravljanje dejavnosti	35.1	35.1
	Vsote površin prostorov in uporabnih površin	40.4	40.4

4	22 - Stranišče	6.2	6.2
	24 - Prostor za opravljanje dejavnosti	15.3	15.3
	24 - Prostor za opravljanje dejavnosti	17.7	17.7
	25 - Skladišče	444.6	444.6
	Vsote površin prostorov in uporabnih površin	483.8	483.8

5	22 - Stranišče	1.4	1.4
	22 - Stranišče	1.9	1.9
	22 - Stranišče	1.9	1.9
	22 - Stranišče	3.3	3.3
	22 - Stranišče	3.9	3.9
	23 - Hodnik	2.3	2.3
	24 - Prostor za opravljanje dejavnosti	159.3	159.3
	25 - Skladišče	5.5	5.5
	Vsote površin prostorov in uporabnih površin	179.5	179.5

6	25 - Skladišče	679.0	679.0
	Vsote površin prostorov in uporabnih površin	679.0	679.0