

PRILOGA A: IZPIS OBRAVNAVANEGA VZORCA PRODANIH STANOVANJ NA OBMOČJU MOL V LETU 2011

Legenda k prilogi A:

NAMEMBOST:

343 stanovanje

345 garaža

ŠT.	DATUM SKLENITVE	POGODBENA CENA	ŠIFRA KO	ŠTEVILKA STAVBE	ŠTEVILKA DELA STAVBE	LETO IZGR.	ULICA	H. ŠT.	DOD	NAMEMBNOST	UPORABNA POVRŠINA	NETO POVRŠINA	DELEŽ	CENA V €/m ²
1	23.09.2011	120.000,00	1695	142	14	1966	DOLENJSKA CESTA	36		343	61	66	1,00	1.967,21
2	27.06.2011	122.070,31	1695	166	108	1967	DOLENJSKA CESTA	40		343	56,2	58,4	1,00	2.172,07
3	29.06.2011	102.000,00	1695	251	43	1964	DOLENJSKA CESTA	48		343	42,7	45,9	1,00	2.388,76
4	11.04.2011	85.000,00	1695	463	18	1966	DOLENJSKA CESTA	58		343	27,6	29,2	1,00	3.079,71
5	07.03.2011	147.000,00	1695	463	19, 21	1966	DOLENJSKA CESTA	58		343, 345	=71+0	=76,1+16,5	1,00	1.943,66
6	04.04.2011	80.000,00	1695	548	7	1968	DOLENJSKA CESTA	45	C	343	37,5	47,4	1,00	2.133,33
7	13.04.2011	136.000,00	1695	754	26	1968	DOLENJSKA CESTA	45	F	343	56,3	63,2	1,00	2.415,63
8	14.12.2011	78.900,00	1695	977	9	1989	POT K RIBNIKU	24		343	25,2	34	1,00	3.130,95
9	09.06.2011	80.080,00	1695	977	107	1989	POT K RIBNIKU	26		343	36,4	41,9	1,00	2.200,00
10	22.08.2011	87.500,00	1695	1012	1	1991	ULICA TOMŠIČEVE BRIGADE	10		343	69,7	95,3	1,00	1.255,38
11	22.08.2011	110.000,00	1695	1012	2	1991	ULICA TOMŠIČEVE BRIGADE	10		343	104	118,7	1,00	1.057,69
12	30.09.2011	190.000,00	1695	1871	3	2008	ŠERCERJEVA ULICA	20		343	66,3	104,8	1,00	2.865,76
13	15.02.2011	207.000,00	1695	2022	5	2001	JURČKOVA CESTA	13	A	343	74,3	92,5	1,00	2.786,00
14	05.05.2011	58.050,00	1695	2174	5	1935	DOLENJSKA CESTA	160		343	36,5	45	1,00	1.590,41
15	08.06.2011	154.000,00	1695	2393	2	1967	ULICA MARKA ŠLAJMERJA	36		343	83	102,2	1,00	1.855,42
16	21.03.2011	46.000,00	1695	2436	1	1969	ČAPOVA ULICA	19		343	86,8	128,6	0,33	1.589,86
17	09.08.2011	149.000,00	1695	3161	1	1998	URŠIČEV ŠTRADON	42		343	63	129	1,00	2.365,08
18	31.05.2011	75.000,00	1695	4619	3	2000	ULICA ZORE MAJCNOVE	34		343	26,6	29,2	1,00	2.819,55
19	22.04.2011	170.000,00	1695	4639	10, 33	2002	DOLENJSKA CESTA	156	B	343, 345	=63+0	=73,1+11,5	1,00	2.555,56
20	21.01.2011	146.672,00	1695	4856	105	2007	JURČKOVA CESTA	5	A	343	58,5	67,8	1,00	2.507,21
21	01.03.2011	102.000,00	1695	4856	306	2007	JURČKOVA CESTA	5	C	343	37	43	1,00	2.756,76
22	16.03.2011	135.000,00	1720	287	1	1960	emonsKA CESTA	18		343	56,8	61,4	1,00	2.376,76
23	03.10.2011	90.000,00	1721	17	2	1880	PREŠERNOVA CESTA	15		343	35,7	44,4	1,00	2.521,01
24	14.01.2011	180.000,00	1721	104	3	1936	IGRIŠKA ULICA	2		343	129,5	151,5	1,00	1.389,96
25	18.04.2011	250.000,00	1721	123	29	1985	IGRIŠKA ULICA	6		343	78	78	1,00	3.205,13
26	04.03.2011	260.000,00	1721	185	158, 106	1965	GREGORČIČEVA ULICA	13		343, 345	=92,9+0	=104,1+14,3	1,00	2.701,83

27	04.08.2011	207.000,00	1721	196	8	1902	PREŠERNOVA CESTA	1		343	83,7	91,7	1,00	2.473,12
28	07.04.2011	165.000,00	1721	210	6	1971	SLOVENSKA CESTA	9	A	343	67,5	69,5	1,00	2.444,44
29	25.03.2011	80.000,00	1721	210	12	1971	SLOVENSKA CESTA	9	A	343	68	74,8	0,50	2.352,94
30	29.11.2011	170.000,00	1721	210	35	1971	SLOVENSKA CESTA	9	A	343	53,2	54,8	1,00	3.195,49
31	16.02.2011	150.000,00	1721	222	12	1860	BORŠTIKOV TRG	1		343	79,7	81,8	1,00	1.882,06
32	21.07.2011	81.000,00	1721	259	1	1826	RIMSKA CESTA	25		343	32,1	32,1	1,00	2.523,36
33	29.11.2011	100.000,00	1721	324	14	1895	SLOVENSKA CESTA	12		343	38,9	38,9	1,00	2.570,69
34	08.06.2011	215.000,00	1721	350	16	1764	SLOVENSKA CESTA	6		343	77,4	117,4	1,00	2.777,78
35	04.11.2011	122.000,00	1721	359	12	1829	TRG FRANCOSKE REVOLUCIJE	4		343	40,3	40,3	1,00	3.027,30
36	12.05.2011	205.000,00	1721	366	2	1897	RIMSKA CESTA	7	A	343	60,7	60,7	1,00	3.377,27
37	20.09.2011	210.000,00	1721	375	20	1912	GREGORČIČEVA ULICA	7		343	109,9	130,6	1,00	1.910,83
38	04.07.2011	230.000,00	1721	379	35	1932	IGRIŠKA ULICA	3		343	68,1	81,6	1,00	3.377,39
39	21.04.2011	155.000,00	1722	331	5	1981	ZIHERLOVA ULICA	8		343	58,4	62,4	1,00	2.654,11
40	14.07.2011	95.932,00	1722	408	26	1980	ZIHERLOVA ULICA	4		343	35,6	43,9	1,00	2.694,72
41	21.11.2011	63.750,00	1722	540	11	1966	ZELENA POT	11		343	76	85,2	0,50	1.677,63
42	23.03.2011	120.000,00	1722	640	31	1973	RIHARJEVA ULICA	28		343	54	91,9	1,00	2.222,22
43	05.01.2011	107.700,00	1722	685	32	1966	ZELENA POT	17		343	49,1	54,8	1,00	2.193,48
44	11.05.2011	70.000,00	1722	699	26	1968	RIHARJEVA ULICA	34		343	22,6	27,9	1,00	3.097,35
45	13.01.2011	46.666,66	1722	707	110	1975	CESTA V MESTNI LOG	40	B	343	56,2	61,1	0,33	2.491,10
46	09.02.2011	132.000,00	1722	707	127	1975	CESTA V MESTNI LOG	40	B	343	44	59,7	1,00	3.000,00
47	19.09.2011	127.500,00	1722	711	15	1964	ZELENA POT	19		343	44,4	56,5	1,00	2.871,62
48	04.03.2011	92.500,00	1722	750	30	1967	RIHARJEVA ULICA	40		343	32,9	38,3	1,00	2.811,55
49	05.10.2011	150.000,00	1722	762	105	1966	CESTA V MESTNI LOG	38		343	61,6	68,1	1,00	2.435,06
50	22.12.2011	72.500,00	1722	769	9	1960	KRIMSKA ULICA	11		343	24,1	29,2	1,00	3.008,30
51	20.05.2011	2.917,00	1722	785	8	1968	ZELENA POT	23		343	50,8	57,6	0,04	1.378,11
52	26.09.2011	12.193,00	1722	785	8	1968	ZELENA POT	23		343	50,8	57,6	0,17	1.440,12
53	20.05.2011	3.737,50	1722	785	8	1968	ZELENA POT	23		343	50,8	57,6	0,04	1.765,75

54	19.04.2011	103.000,00	1722	785	15	1968	ZELENA POT	23		343	32,1	39,6	1,00	3.208,72
55	15.02.2011	98.000,00	1722	887	5	1959	KRIMSKA ULICA	16		343	40,1	44,5	1,00	2.443,89
56	19.01.2011	38.500,00	1722	947	2	1959	KRIMSKA ULICA	18		343	40	43,7	0,50	1.925,00
57	16.11.2011	80.000,00	1722	1203	15	1980	CESTA V MESTNI LOG	55		343	48	48	1,00	1.666,67
58	22.09.2011	190.000,00	1722	4076	704	1995	ZELENA POT	32		343	58	71,6	1,00	3.275,86
59	17.11.2011	90.000,00	1722	4389	2	1983	VOGELNA ULICA	10		343	27,1	32,8	1,00	3.321,03
60	25.05.2011	136.200,00	1722	4389	40	1983	VOGELNA ULICA	10		343	52,4	59,2	1,00	2.599,24
61	08.12.2011	200.000,00	1722	4389	48	1983	VOGELNA ULICA	10		343	74,8	81	1,00	2.673,80
62	12.04.2011	180.000,00	1722	4391	18	1983	VOGELNA ULICA	8		343	74,8	81	1,00	2.406,42
63	23.09.2011	116.000,00	1722	4394	23	1983	VOGELNA ULICA	4		343	34,6	37,5	1,00	3.352,60
64	17.01.2011	150.000,00	1722	4394	38	1983	VOGELNA ULICA	4		343	52,4	55,3	1,00	2.862,60
65	18.04.2011	90.000,00	1722	4409	31, 32	1984	TRNOVSKI PRISTAN	8		343, 343	=27,6+2,1	=30,6+2,1	1,00	3.030,30
66	24.06.2011	90.000,00	1722	4413	28	1985	TRNOVSKI PRISTAN	10		343	68,1	76,4	0,50	2.643,17
67	08.08.2011	150.000,00	1722	4413	38	1985	TRNOVSKI PRISTAN	10		343	53	58,2	1,00	2.830,19
68	24.06.2011	300.000,00	1722	4413	45	1985	TRNOVSKI PRISTAN	10		343	137,8	165,9	1,00	2.177,07
69	30.06.2011	310.000,00	1722	4413	45	1985	TRNOVSKI PRISTAN	10		343	137,8	165,9	1,00	2.249,64
70	22.03.2011	205.000,00	1722	4419	42	1984	TRNOVSKA ULICA	10		343	66,4	72,7	1,00	3.087,35
71	29.07.2011	170.000,00	1722	4419	49	1984	TRNOVSKA ULICA	10		343	57,8	100,7	1,00	2.941,18
72	15.07.2011	80.000,00	1722	4422	13	1983	TRNOVSKA ULICA	6		343	27,9	35,4	1,00	2.867,38
73	11.04.2011	180.000,00	1722	4422	21	1983	TRNOVSKA ULICA	6		343	68,8	73	1,00	2.616,28
74	23.09.2011	105.000,00	1722	4422	28	1983	TRNOVSKA ULICA	6		343	33,6	42,8	1,00	3.125,00
75	15.09.2011	105.000,00	1722	4422	28	1983	TRNOVSKA ULICA	6		343	=33,6	=42,8	1,00	3.125,00
76	19.11.2011	185.000,00	1722	4422	42	1983	TRNOVSKA ULICA	6		343	68,3	75,9	1,00	2.708,64
77	30.08.2011	92.000,00	1722	4425	30	1984	TRNOVSKA ULICA	4		343	=26,7	=32,9	1,00	3.445,69
78	02.12.2011	165.000,00	1722	4426	4	1981	TRNOVSKA ULICA	2		343	75,3	81,5	1,00	2.191,24
79	25.07.2011	90.000,00	1722	4426	44	1981	TRNOVSKA ULICA	2		343	27,5	33,1	1,00	3.272,73
80	12.04.2011	91.000,00	1722	4445	19	1982	ZIHERLOVA ULICA	43		343	26,5	31,4	1,00	3.433,96
81	27.09.2011	240.000,00	1722	4445	24	1982	ZIHERLOVA ULICA	43		343	74,8	78,8	1,00	3.208,56

82	03.07.2011	375.000,00	1722	4445	39	1982	ZIHERLOVA ULICA	43		343	103,8	135,7	1,00	3.612,72
83	04.07.2011	375.000,00	1722	4445	39	1982	ZIHERLOVA ULICA	43		343	103,8	135,7	1,00	3.612,72
84	23.09.2011	105.000,00	1722	4445	44	1982	ZIHERLOVA ULICA	43		343	30,8	38	1,00	3.409,09
85	04.05.2011	152.000,00	1722	4460	2	1940	TRNOVSKI PRISTAN	20		343	53,9	64,6	1,00	2.820,04
86	20.07.2011	190.000,00	1722	4463	24	1981	ŠUBIČEVA ULICA	1		343	68,1	70,9	1,00	2.790,01
87	13.05.2011	248.532,00	1722	4463	40	1981	ŠVABIČEVA ULICA	1		343	117	121,3	1,00	2.124,21
88	24.11.2011	240.000,00	1722	4471	15	2003	TRNOVSKI PRISTAN	22		343	73	99,2	1,00	3.287,67
89	06.09.2011	114.536,00	1722	4520	2	1992	ZIHERLOVA ULICA	38		343	84,5	85,4	1,00	1.355,46
90	23.06.2011	450.000,00	1722	4529	1, 3, 5, 6	1903	JERANOVA ULICA	2		343, 343, 343,	=41+39+31,8+87,4	=56+39+31,8+95,4	1,00	2.259,04
91	17.10.2011	160.000,00	1722	4541	41	1981	ZIHERLOVA ULICA	10		343	59,8	63,8	1,00	2.675,59
92	21.02.2011	155.000,00	1722	4810	2	1992	opeKARSKA CESTA	15	A	343	48,8	53,5	1,00	3.176,23
93	21.02.2011	73.000,00	1722	5233	5	1904	CESTA NA LOKO	20		343	33	38,5	1,00	2.212,12
94	21.04.2011	85.000,00	1722	7623	27	1981	ŠVABIČEVA ULICA	7		343	29,1	32,2	1,00	2.920,96
95	02.06.2011	105.000,00	1722	7624	19	1981	ŠVABIČEVA ULICA	5		343	34,7	39,2	1,00	3.025,94
96	02.08.2011	120.000,00	1722	7637	5	1981	ZIHERLOVA ULICA	6		343	52,4	64,7	1,00	2.290,08
97	28.06.2011	220.000,00	1722	7637	14	1981	ZIHERLOVA ULICA	6		343	72,1	81,9	1,00	3.051,32
98	23.06.2011	91.500,00	1722	7637	58	1981	ZIHERLOVA ULICA	6		343	26,4	33,6	1,00	3.465,91
99	18.04.2011	32.000,00	1722	7638	4	1980	ZIHERLOVA ULICA	2		343	73	77,7	0,17	2.630,14
100	11.04.2011	140.000,00	1722	7643	110, 926	2005	BARJANSKA CESTA	56, 50		343, 345	=43,5+0	=54,3+12,4	1,00	3.011,49
101	16.05.2011	150.000,00	1722	7643	266, 891	2005	BARJANSKA CESTA	66		343, 345	=42,7+0	=55,3+12,5	1,00	3.302,11
102	10.10.2011	160.000,00	1722	7643	304, 875	2005	BARJANSKA CESTA	68		343, 345	=43,3+0	=55+12,4	1,00	3.487,30
103	07.12.2011	170.000,00	1723	420	104	1988	ŽAUCERJEVA ULICA	18		343	60	67,6	1,00	2.833,33
104	11.04.2011	190.000,00	1723	424	4	1987	ŽAUCERJEVA ULICA	14		343	67,4	79,5	1,00	2.818,99
105	19.09.2011	105.000,00	1723	428	106	1988	ŽAUCERJEVA ULICA	22		343	50,9	50,9	1,00	2.062,87
106	04.03.2011	140.000,00	1723	430	9	1988	ŽAUCERJEVA ULICA	12		343	37,9	46,8	1,00	3.693,93
107	04.03.2011	140.000,00	1723	430	109	1988	ŽAUCERJEVA ULICA	12		343	38,4	46,8	1,00	3.645,83
108	05.12.2011	105.000,00	1723	430	110	1988	ŽAUCERJEVA ULICA	12		343	40	46,9	1,00	2.625,00
109	25.01.2011	120.000,00	1723	432	14	1973	POKLJUKARJEVA ULICA	20		343	58,5	68,4	1,00	2.051,28

110	29.05.2011	210.000,00	1723	438	105	1988	ŽAUCERJEVA ULICA	20		343	74,6	81,2	1,00	2.815,01
111	21.11.2011	180.000,00	1723	439	6	2002	POKLJUKARJEVA ULICA	17		343	63	85	1,00	2.857,14
112	20.10.2011	85.000,00	1723	442	6	1975	POKLJUKARJEVA ULICA	14		343	33,9	41,8	1,00	2.507,37
113	26.07.2011	90.000,00	1723	442	57	1975	POKLJUKARJEVA ULICA	18		343	35,3	42	1,00	2.549,58
114	31.01.2011	290.000,00	1723	443	109	1987	ŽAUCERJEVA ULICA	19		343	99,5	119,4	1,00	2.914,57
115	21.01.2011	150.000,00	1723	478	3	1987	ŽAUCERJEVA ULICA	13		343	56	65,9	1,00	2.678,57
116	14.07.2011	56.849,70	1723	644	218	1998	POKLJUKARJEVA ULICA	27		343	38	42,8	1,00	1.496,04
117	26.08.2011	118.492,16	1723	1179	3	1925	ROŽNA DOLINA, CESTA V	16		343	53,4	53,4	1,00	2.218,95
118	13.10.2011	156.862,75	1723	1179	4	1925	ROŽNA DOLINA, CESTA V	16		343	63,9	66,8	1,00	2.454,82
119	02.09.2011	78.786,27	1723	1179	7	1925	ROŽNA DOLINA, CESTA V	16		343	28,5	48,7	1,00	2.764,43
120	06.04.2011	90.000,00	1723	1872	2	1921	ROŽNA DOLINA, CESTA IX	5	A	343	29,2	70,5	1,00	3.082,19
121	18.08.2011	150.000,00	1723	2445	3	2008	BOBENČKOVA ULICA	3		343	45,4	60,2	1,00	3.303,96
122	21.04.2011	90.000,00	1723	2484	13	1963	JADRANSKA ULICA	2		343	51,4	63,3	1,00	1.750,97
123	08.11.2011	90.000,00	1723	2484	38	1963	JADRANSKA ULICA	2		343	44,4	49,5	1,00	2.027,03
124	05.09.2011	107.000,00	1723	2484	41	1963	JADRANSKA ULICA	2		343	42,8	49,5	1,00	2.500,00
125	16.08.2011	115.000,00	1723	2501	2	1986	NANOŠKA ULICA	3		343	36,8	42	1,00	3.125,00
126	24.11.2011	99.000,00	1723	2524	3	1970	CESTA NA BRDO	11		343	40,1	44	1,00	2.468,83
127	15.07.2011	133.000,00	1723	2524	11	1970	CESTA NA BRDO	11		343	56,4	63,2	1,00	2.358,16
128	06.07.2011	206.600,00	1723	2524	31	1970	CESTA NA BRDO	11		343	91,5	107,7	1,00	2.257,92
129	09.11.2011	167.000,00	1723	2573	4	1966	GORKIČEVA ULICA	16		343	72,2	82,5	1,00	2.313,02
130	24.03.2011	168.000,00	1723	2573	5	1966	GORKIČEVA ULICA	16		343	73,2	82,5	1,00	2.295,08
131	21.04.2011	71.000,00	1723	2594	20	1963	TRŽAŠKA CESTA	39		343	30	32,7	1,00	2.366,67
132	18.02.2011	112.200,00	1723	2594	30	1963	TRŽAŠKA CESTA	39		343	45,5	56,2	1,00	2.465,93
133	31.03.2011	135.000,00	1723	2629	19	1962	VIDMARJEVA ULICA	8		343	57,7	62,2	1,00	2.339,69
134	03.01.2011	105.000,00	1723	2643	16	1963	TRŽAŠKA CESTA	43		343	56,6	63,2	1,00	1.855,12
135	06.06.2011	111.100,00	1723	2655	106	1971	NANOŠKA ULICA	11		343	51,6	57,7	1,00	2.153,10
136	24.10.2011	115.000,00	1723	2746	2	1962	TRŽAŠKA CESTA	45		343	61	70	1,00	1.885,25

137	15.02.2011	137.500,00	1723	2761	14	1987	trŽAŠKA CESTA	47		343	50,4	81,5	1,00	2.728,17
138	11.01.2011	137.000,00	1723	2761	140	1987	TRŽAŠKA CESTA	47		343	46,7	57,6	1,00	2.933,62
139	21.03.2011	180.000,00	1723	2823	5	1952	VIDMARJEVA ULICA	25		343	70,1	103,7	1,00	2.567,76
140	03.06.2011	124.500,00	1723	2855	9	1970	NANOŠKA ULICA	26		343	53,2	56,5	1,00	2.340,23
141	22.08.2011	126.000,00	1723	2855	212	1970	NANOŠKA ULICA	30		343	51,1	57,7	1,00	2.465,75
142	02.06.2011	75.000,00	1723	3048	21	1968	VIŠKA CESTA	49	A	343	40,2	47,5	1,00	1.865,67
143	06.09.2011	86.000,00	1723	3048	204	1968	VIŠKA CESTA	49	A	343	43,5	48,2	1,00	1.977,01
144	28.09.2011	100.000,00	1723	3056	39	1967	VIŠKA CESTA	49	C	343	43,5	47,4	1,00	2.298,85
145	04.03.2011	58.520,00	1723	3091	2	1825	VIŠKA CESTA	60		343	30,8	30,8	1,00	1.900,00
146	04.03.2011	103.000,00	1723	3150	12	1978	VIŠKA CESTA	69		343	44,3	49	1,00	2.325,06
147	01.09.2011	87.000,00	1723	3152	19	1968	VIŠKA CESTA	69	B	343	36,2	41,5	1,00	2.403,31
148	06.06.2011	105.000,00	1723	3165	18	1968	VIŠKA CESTA	69	A	343	55,2	65	1,00	1.902,17
149	24.08.2011	150.000,00	1723	3233	10	1976	REŠKA ULICA	1		343	63,7	68,3	1,00	2.354,79
150	27.12.2011	100.000,00	1723	3240	14	1976	REŠKA ULICA	7		343	47,2	52,7	1,00	2.118,64
151	05.09.2011	113.000,00	1723	3826	1	1994	CESTA V ZGORNJI LOG	69		343	46	87	1,00	2.456,52
152	25.11.2011	122.500,00	1723	4463	9	1969	ULICA IGA GRUDNA	7		343	57,6	63,8	1,00	2.126,74
153	21.01.2011	52.000,00	1723	4471	1	1984	JAMOVA CESTA	48		343	45	51,5	0,50	2.311,11
154	07.07.2011	129.000,00	1723	4471	67	1984	JAMOVA CESTA	48		343	52	59	1,00	2.480,77
155	02.07.2011	140.000,00	1723	4495	5	1953	JAMOVA CESTA	42		343	84,6	104,5	1,00	1.654,85
156	19.12.2011	151.500,00	1723	4499	23	1986	JAMOVA CESTA	50		343	66,2	72,9	1,00	2.288,52
157	16.04.2011	127.500,00	1723	4510	103	1977	NANOŠKA ULICA	36		343	48	60,5	1,00	2.656,25
158	20.12.2011	95.000,00	1723	4534	12, 120	2006	TRŽAŠKA CESTA	82	A	343, 343	=31,1+12,5	=72,7+12,5	1,00	2.178,90
159	16.12.2011	98.000,00	1723	4534	25, 165	2006	TRŽAŠKA CESTA	82	C	343, 345	=34,6+0	=36,6+12,6	1,00	2.572,25
160	18.05.2011	94.000,00	1723	4534	62, 125	2006	TRŽAŠKA CESTA	82	A B	343, 345	=33,1+0	=37,5+12,5	1,00	2.567,98
161	14.06.2011	81.587,40	1723	4534	65, 119, 140	2006	TRŽAŠKA CESTA	82	B	343, 345, 345	=32,1+0+0	=37,44+12,5+12,6	1,00	1.980,92
162	25.10.2011	98.000,00	1723	4534	7, 101	2006	TRŽAŠKA CESTA	82	A	343, 345	=58,7+0	=72,5+12,5	1,00	1.516,18
163	07.04.2011	105.000,00	1723	4534	71, 139	2006	TRŽAŠKA CESTA	82	B	343, 345	=31,1+0	=37,7+12,6	1,00	3.086,82
164	17.01.2011	120.000,00	1723	4580	1	1961	JAMOVA CESTA	46		343	56,7	68,2	1,00	2.116,40

165	21.11.2011	142.000,00	1723	4603	38	2006	VIŠKA CESTA			343	54,3	77,9	1,00	2.615,10
166	14.04.2011	119.000,00	1723	4654	16	1963	ZAVETIŠKA ULICA	12		343	40	50,5	1,00	2.975,00
167	08.03.2011	110.000,00	1723	4668	10	1963	ZAVETIŠKA ULICA	10		343	43,6	49,5	1,00	2.522,94
168	23.03.2011	180.000,00	1723	4679	2	1968	JAMOVA CESTA	56		343	77,3	86,3	1,00	2.328,59
169	01.07.2011	40.000,00	1723	4679	8	1968	JAMOVA CESTA	56		343	74,2	86,6	0,40	1.347,71
170	30.12.2011	50.000,00	1723	4782	24	1965	MERČNIKOVA ULICA	1	A	343	36,4	43,5	1,00	1.373,63
171	09.09.2011	73.354,03	1723	4782	24	1965	MERČNIKOVA ULICA	1	A	343	36,4	43,5	1,00	2.015,22
172	19.04.2011	112.000,00	1723	4810	15	1965	JAMOVA CESTA	64		343	51,1	62,2	1,00	2.191,78
173	23.02.2011	70.700,00	1723	4897	16	1965	JAMOVA CESTA	70		343	34	42,9	1,00	2.079,41
174	22.08.2011	90.000,00	1723	4905	28	1954	JAMOVA CESTA	72		343	34,7	40,5	1,00	2.593,66
175	24.11.2011	3.812,42	1723	5034	5	1981	TBILISIJSKA ULICA	1		343	50,5	53,7	0,04	1.887,34
176	02.08.2011	117.000,00	1723	5034	206	1981	TBILISIJSKA ULICA	5		343	56,1	56,1	1,00	2.085,56
177	18.11.2011	126.000,00	1723	5081	11	1978	TRŽAŠKA CESTA	113		343	49,9	56,1	1,00	2.525,05
178	18.04.2011	127.000,00	1723	5081	208	1978	TRŽAŠKA CESTA	117		343	48,5	54,1	1,00	2.618,56
179	21.06.2011	124.000,00	1723	5097	8	1978	TBILISIJSKA ULICA	2		343	49,6	54	1,00	2.500,00
180	29.03.2011	98.000,00	1723	5097	104	1978	TBILISIJSKA ULICA	4		343	37,8	41,3	1,00	2.592,59
181	31.05.2011	105.000,00	1723	5147	3	1979	TRŽAŠKA CESTA	121		343	47,1	54	1,00	2.229,30
182	14.03.2011	65.000,00	1723	5156	109	1978	TBILISIJSKA ULICA	10		343	29,3	34,8	1,00	2.218,43
183	07.03.2011	70.000,00	1723	5211	5	1971	TBILISIJSKA ULICA	62		343	31,3	31,3	1,00	2.236,42
184	11.04.2011	115.000,00	1723	5211	17	1971	TBILISIJSKA ULICA	58		343	50,6	50,6	1,00	2.272,73
185	19.12.2011	124.000,00	1723	5213	16	1975	REŠKA ULICA	25		343	52,3	57,7	1,00	2.370,94
186	11.02.2011	76.000,00	1723	5213	48	1975	REŠKA ULICA	29		343	29,7	32,9	1,00	2.558,92
187	11.07.2011	109.000,00	1723	5214	109	1972	TOMAŽIČEVA ULICA	34		343	38,6	45,8	1,00	2.823,83
188	24.06.2011	140.000,00	1723	5215	31	1975	REŠKA ULICA	37		343	62,5	65,6	1,00	2.240,00
189	17.08.2011	52.000,00	1723	5218	11	1968	TOMAŽIČEVA ULICA	38		343	24,2	27,9	1,00	2.148,76
190	25.11.2011	127.500,00	1723	5221	13	1975	TOMAŽIČEVA ULICA	44		343	65	67,5	1,00	1.961,54
191	08.07.2011	117.000,00	1723	5500	33	1974	POKLUKARJEVA ULICA	12		343	52,4	59,6	1,00	2.232,82
192	05.04.2011	165.000,00	1723	5509	2	2003	RAMOVŠEVA ULICA	53		343	55	66,5	1,00	3.000,00

193	14.12.2011	90.000,00	1723	5520	10	2004	RAMOVŠEVA ULICA	63		343	57,1	69,2	1,00	1.576,18
194	16.12.2011	260.000,00	1723	5522	5	2004	RAMOVŠEVA ULICA	67		343	98,2	115,9	1,00	2.647,66
195	22.07.2011	129.000,00	1723	9330	10	2001	LIPAHOVA ULICA	11		343	56	56,1	1,00	2.303,57
196	20.04.2011	146.000,00	1723	9331	6	2001	LIPAHOVA ULICA	13		343	49,6	61,6	1,00	2.943,55
197	05.01.2011	122.269,00	1723	9373	11	2004	TRŽAŠKA CESTA	87		343	56	69,1	1,00	2.183,38
198	27.01.2011	270.000,00	1723	9373	17, 53, 54	2004	TRŽAŠKA CESTA	87		343, 345, 345	=104,9+0+0	=111,1+11,3+11,4	1,00	2.402,29
199	08.07.2011	230.000,00	1723	9373	27, 46, 47	2004	TRŽAŠKA CESTA	87		343, 345, 345	=84,5+0+0	=104,3+13+12,8	1,00	2.508,88
200	22.11.2011	104.000,00	1723	9640	42	2007	VIŠKA CESTA	23		343	28,8	39,8	1,00	3.611,11
201	27.09.2011	103.000,00	1723	9640	43	2007	VIŠKA CESTA	23		343	28,8	39,8	1,00	3.576,39
202	22.12.2011	200.000,00	1723	9640	12, 49	2007	VIŠKA CESTA	23		343, 345	=68,9+0	=77,7+12,5	1,00	2.772,13
203	01.08.2011	130.000,00	1723	5200, 5206	4, 6	1976	REŠKA ULICA	13		343, 345	=48,1+0	=54+11,6	1,00	2.515,59
204	28.10.2011	158.000,00	1723	9368, 9372, 9372	126, 290, 288	2002	CESTA NA BRDO	53		343, 345, 345	=76+0+0	=109,1+11,7+11,7	1,00	1.842,11
205	27.10.2011	220.000,00	1723	9369, 9372	320, 274	2002	CESTA NA BRDO	65		343, 345	=57,7+0	=73,2+11,8	1,00	3.656,85
206	19.07.2011	155.000,00	1723	9370, 9372	24, 313	2002	CESTA NA BRDO	67		343, 345	=42,8+0	=49,5+11,7	1,00	3.411,21
207	18.03.2011	230.000,00	1723	9370, 9372	30, 61	2002	CESTA NA BRDO	67		343, 345	=82,1+0	=101,3+22,9	1,00	2.582,22
208	23.11.2011	120.000,00	1723	9632, 9634	16, 48	2008	VIŠKA CESTA	25		343, 345	=29,2+0	=40,1+14,3	1,00	3.801,37
209	21.12.2011	202.000,00	1723	9640, 9642	9, 57	2007	VIŠKA CESTA	23		343, 345	=68,86+0	=89,07+13	1,00	2.802,79
210	21.03.2011	200.000,00	1723	9640, 9642, 9642	13, 10, 24	2007	VIŠKA CESTA	23		343, 345, 345	=76,5+0+0	=99,8+13,4+13	1,00	2.379,08
211	28.11.2011	145.870,00	1725	7	20	1900	POD TURNOM	4		343	42,7	96	1,00	3.416,16
212	04.05.2011	220.043,00	1725	7	22	1900	POD TURNOM	4		343	73,9	91,4	1,00	2.977,58
213	29.07.2011	150.000,00	1725	32	6	1960	ŠTEFANOVA ULICA	15		343	67,2	68,9	1,00	2.232,14
214	27.12.2011	180.000,00	1725	32	6	1960	ŠTEFANOVA ULICA	15		343	67,2	68,9	1,00	2.678,57
215	06.10.2011	170.000,00	1725	32	43	1960	ŠTEFANOVA ULICA	15		343	67,9	68,9	1,00	2.503,68
216	27.05.2011	297.000,00	1725	85	2	1898	PREŠERNOVA CESTA	14		343	92	95	1,00	3.228,26
217	30.03.2011	281.000,00	1725	109	6	1920	PREŠERNOVA CESTA	12		343	118,9	110,7	1,00	2.363,33

218	24.01.2011	221.000,00	1725	177	33	1939	PREŠERNOVA CESTA	17		343	66,7	=82,3	1,00	3.313,34
219	13.07.2011	160.000,00	1725	196	11	1954	VOŠNJAKOVA ULICA	16		343	69,1	94,6	1,00	2.315,48
220	27.05.2011	87.500,00	1725	201	8	1926	DVORAKOVA ULICA	12		343	29	33,7	1,00	3.017,24
221	08.06.2011	88.000,00	1725	201	9	1926	DVORAKOVA ULICA	12		343	28,9	30,1	1,00	3.044,98
222	23.12.2011	198.000,00	1725	205	3	1930	DVORAKOVA ULICA	6		343	138,6	146,1	1,00	1.428,57
223	16.03.2011	75.000,00	1725	209	11	1956	DVORAKOVA ULICA	11		343	25	27,2	1,00	3.000,00
224	15.09.2011	93.600,00	1725	210	2	1938	TIVOLSKA CESTA	36		343	49,9	68,8	1,00	1.875,75
225	27.07.2011	130.000,00	1725	211	24	1957	KERSNIKOVA ULICA	11		343	69,7	73,2	1,00	1.865,14
226	11.03.2011	220.000,00	1725	211	57	1957	KERSNIKOVA ULICA	11		343	83,5	91	1,00	2.634,73
227	11.10.2011	178.000,00	1725	215	3	1969	KERSNIKOVA ULICA	12		343	68,6	76,6	1,00	2.594,75
228	02.09.2011	165.000,00	1725	218	316	1956	SLOVENSKA CESTA	55	C	343	96	104	1,00	1.718,75
229	14.06.2011	95.817,00	1725	220	3	1962	VOŠNJAKOVA ULICA	5		343	70	70	1,00	1.368,81
230	02.11.2011	150.000,00	1725	220	45	1962	VOŠNJAKOVA ULICA	5		343	52,8	57,1	1,00	2.840,91
231	17.01.2011	260.000,00	1725	263	19	1852	GOSPOSVETSKA CESTA	10		343	165,4	165,4	0,57	2.782,21
232	30.03.2011	175.000,00	1725	269	81	1850	SLOVENSKA CESTA	51		343	93,6	101,9	1,00	1.869,66
233	03.01.2011	110.000,00	1725	269	111	1850	SLOVENSKA CESTA	51		343	50,3	50,3	1,00	2.186,88
234	13.06.2011	256.000,00	1725	274	15	1936	TRDINOVA ULICA	7		343	97,5	106	1,00	2.625,64
235	17.11.2011	300.000,00	1725	308	5	1938	CIGALETOVA ULICA	7		343	118,6	123,9	1,00	2.529,51
236	13.09.2011	95.000,00	1725	322	1	1903	TAVČARJEVA ULICA	4		343	51,9	55,6	1,00	1.830,44
237	28.11.2011	132.000,00	1725	322	10	1903	TAVČARJEVA ULICA	4		343	86,4	93,3	1,00	1.527,78
238	09.05.2011	320.000,00	1725	345	2	1933	ŽUPANČIČEVA ULICA	12		343	101	108,7	1,00	3.168,32
239	29.03.2011	300.000,00	1725	345	14	1933	ŽUPANČIČEVA ULICA	12		343	120	124,9	1,00	2.500,00
240	07.07.2011	313.000,00	1725	347	8	1932	ŠTEFANOVA ULICA	8		343	95,5	108,3	1,00	3.277,49
241	15.11.2011	232.678,00	1725	359	7	1913	ŽUPANČIČEVA ULICA	7		343	141,7	157,6	0,57	2.861,21
242	08.09.2011	230.000,00	1725	377	10	1910	BEETHOVNOVA ULICA	9		343	77,3	95,4	1,00	2.975,42
243	08.09.2011	240.000,00	1725	377	11	1910	BEETHOVNOVA ULICA	9		343	82	101,2	1,00	2.926,83
244	17.01.2011	165.000,00	1725	378	19	1933	ŠTEFANOVA ULICA	1		343	69,8	77,8	1,00	2.363,90

245	13.05.2011	137.000,00	1725	378	42	1933	ŠTEFANOVA ULICA	5		343	44,9	48,9	1,00	3.051,22
246	11.05.2011	86.000,00	1725	381	15	1921	BEETHOVNOVA ULICA	14		343	102,3	126,3	0,40	2.101,66
247	11.05.2011	184.000,00	1725	381	15	1921	beetHOVNOVA ULICA	14		343	102,3	126,3	0,60	2.997,72
248	26.05.2011	250.000,00	1725	552	6	1895	KONGRESNI TRG	5		343	73,3	79,9	1,00	3.410,64
249	17.03.2011	318.000,00	1725	597	11	1965	SLOVENSKA CESTA	56		343	101,9	101,9	1,00	3.120,71
250	06.09.2011	74.000,00	1725	1436	10	1935	DVORŽAKOVA	13		343	24,2	24,2	1,00	3.057,85
251	19.04.2011	150.000,00	1725	1472	15	1954	VOŠNJAKOVA ULICA	10		343	67,6	74,4	1,00	2.218,93
252	12.09.2011	94.000,00	1725	1472	35	1954	VOŠNJAKOVA ULICA	8		343	67,6	71,8	1,00	1.390,53
253	07.06.2011	143.000,00	1726	42	65	1964	SKETOVA ULICA	6		343	67,1	71,8	1,00	2.131,15
254	23.12.2011	90.000,00	1726	139	11	1961	POTRČEVA ULICA	14		343	42,2	45,1	1,00	2.132,70
255	07.09.2011	120.000,00	1726	171	29	1965	GRABLOVIČEVA ULICA	32		343	48,4	56,6	1,00	2.479,34
256	20.10.2011	111.100,00	1726	210	10	1962	GRABLOVIČEVA ULICA	34		343	54,3	58,4	1,00	2.046,04
257	29.06.2011	97.500,00	1726	210	12	1962	GRABLOVIČEVA ULICA	34		343	39,8	47,4	1,00	2.449,75
258	13.10.2011	83.500,00	1726	211	101	1961	SKETOVA ULICA	3		343	31,7	35,1	1,00	2.634,07
259	11.05.2011	80.000,00	1726	211	120	1961	sketova ULICA	3		343	45,5	47,8	1,00	1.758,24
260	13.07.2011	133.000,00	1726	274	130	1967	POTRČEVA ULICA	4		343	67,6	73,1	1,00	1.967,46
261	20.11.2011	100.000,00	1726	284	28, 93	2008	BOHORIČEVA ULICA	17		343, 345	=27,5+0	=42+15,6	1,00	3.636,36
262	14.12.2011	75.000,00	1726	425	57	1927	NJEGOŠEVA CESTA	6	F	343	40,9	43,1	1,00	1.833,74
263	03.06.2011	152.000,00	1726	425	82	1927	NJEGOŠEVA CESTA	6	H	343	92,6	96,1	1,00	1.641,47
264	16.09.2011	130.000,00	1726	578	19	1963	SKETOVA ULICA	7		343	54,4	58,3	1,00	2.389,71
265	15.02.2011	132.600,00	1726	1304	10	1964	SKETOVA ULICA	9		343	55,8	71,1	1,00	2.376,34
266	28.10.2011	115.000,00	1726	1306	3	1964	SKETOVA ULICA	13		343	43,5	53,4	1,00	2.643,68
267	06.10.2011	74.000,00	1726	1307	6	1962	GRABLOVIČEVA ULICA	38		343	42,6	50,4	1,00	1.737,09
268	06.04.2011	72.000,00	1726	1307	15	1962	GRABLOVIČEVA ULICA	38		343	42,6	49,7	1,00	1.690,14
269	21.10.2011	136.750,00	1726	274, 290	23, 10	1967	POTRČEVA ULICA	2		343, 345	=51,7+0	=54,7+11,8	1,00	2.470,99
270	31.01.2011	245.000,00	1726	95, 95, 97	113, 26, 26	1979	GRABLOVIČEVA ULICA	26		343, 343, 345	=94,9+75,1+0	=107,2+92,6+13	1,00	1.388,24
271	15.03.2011	74.000,00	1727	57	3	1918	POLJANSKI NASIP	56		343	54,2	61,2	1,00	1.365,31

272	14.02.2011	82.000,00	1727	167	127	1978	POLJANSKI NASIP	32		343	30,7	37,8	1,00	2.671,01
273	04.02.2011	140.000,00	1727	183	28	1856	POLJANSKI NASIP	48		343	54,5	91,4	1,00	2.568,81
274	06.01.2011	140.000,00	1727	254	19	1965	POVŠETOVA ULICA	18		343	=54,5	=63,83	1,00	2.568,81
275	21.01.2011	140.000,00	1727	276	18	1965	povŠETOVA ULICA	16		343	54,8	63,6	1,00	2.554,74
276	20.05.2011	138.000,00	1727	282	804	1950	POLJANSKA CESTA	20	C	343	68,6	79,3	1,00	2.011,66
277	04.05.2011	90.128,00	1727	349	3	1860	AMBROŽEV TRG	7		343	65	77,5	1,00	1.386,58
278	05.12.2011	185.000,00	1727	436	5	1941	ZARNIKOVA ULICA	6		343	86,4	93,3	1,00	2.141,20
279	21.06.2011	27.000,00	1727	487	3	1904	STROSSMAYERJEVA ULICA	5		343	24,6	30,4	1,00	1.097,56
280	03.05.2011	90.000,00	1727	493	13	1900	ULICA JANEZA PAVLA II	12		343	36,6	36,6	1,00	2.459,02
281	21.12.2011	161.000,00	1727	549	5	1897	POLJANSKA CESTA	77		343	77	96	1,00	2.090,91
282	09.12.2011	100.500,00	1727	817	36	1960	HUDOVERNIKOVA ULICA	2		343	53,1	55,2	1,00	1.892,66
283	20.10.2011	118.000,00	1727	838	25	1961	HUDOVERNIKOVA ULICA	4		343	52,9	55,5	1,00	2.230,62
284	25.01.2011	138.000,00	1727	838	35	1961	hudovERNIKOVA ULICA	4		343	53,2	55,9	1,00	2.593,98
285	03.01.2011	260.000,00	1727	986	4	1999	GASPARIJEVA ULICA	8		343	97,6	141,3	1,00	2.663,93
286	26.11.2011	110.000,00	1727	997	6, 14	1999	GASPARIJEVA ULICA	1		343, 345	=31,4+0	=39,2+13,4	1,00	3.216,56
287	25.10.2011	167.500,00	1727	1058	57	2005	POVŠETOVA ULICA	29		343	53,5	66,1	1,00	3.130,84
288	11.02.2011	195.000,00	1727	1058	22, 135	2005	POVŠETOVA ULICA	29		343, 345	=60+0	=103,7+15,1	1,00	3.100,00
289	14.11.2011	175.000,00	1727	1058	34, 175	2005	POVŠETOVA ULICA	29		343, 345	=57,8+0	=72,1+12,3	1,00	2.871,97
290	21.07.2011	103.500,00	1727	1061	122, 367	2006	MESARSKA CESTA	16		343, 345	=28,5+0	=35,6+12,6	1,00	3.315,79
291	10.11.2011	108.000,00	1727	1062	150, 378	2006	MESARSKA CESTA	24		343, 345	=28,6+0	=35,3+12,4	1,00	3.461,54
292	19.10.2011	108.000,00	1727	1987	31	1960	HUDOVERNIKOVA ULICA	8		343	52,8	52,8	1,00	2.045,45
293	01.12.2011	135.000,00	1727	1995	100	2004	GLONARJEVA ULICA	4		343	44,7	48,6	1,00	3.020,13
294	12.04.2011	181.000,00	1727	1999	10	1929	GESTRINOVA ULICA	5		343	70,1	71	1,00	2.582,03
295	17.11.2011	160.000,00	1727	2000	7	1929	GESTRINOVA ULICA	6		343	52	62	1,00	3.076,92
296	24.01.2011	170.000,00	1727	2032	41	2007	POLJANSKA CESTA	44		343	65	76,8	1,00	2.615,38
297	25.03.2011	351.500,00	1727	2070	7	2010	KOBLARJEVA ULICA	7	A	343	80,46	133,57	1,00	4.368,63
298	12.05.2011	305.000,00	1727	2070	9	2010	KOBLARJEVA ULICA	7	A	343	=62,26	117,05	1,00	4.898,81

299	11.04.2011	170.000,00	1727	985, 997	2, 15	1999	GASPARIJEVA ULICA	1, 6		343, 345	=68,2+0	=87,8+13,4	1,00	2.360,70
300	10.02.2011	225.000,00	1727	996, 995	2, 17	1999	GASPARIJEVA ULICA	3, 5		343, 345	=68,5+0	=81,3+16,8	1,00	3.153,28
301	13.04.2011	356.000,00	1728	18	4	1898	CANKARJEVO NABREŽJE	1		343	80	90	1,00	4.450,00
302	13.04.2011	320.000,00	1728	18	5	1898	CANKARJEVO NABREŽJE	1		343	77,6	93,6	1,00	4.123,71
303	31.01.2011	305.000,00	1728	18	10	1898	CANKARJEVO NABREŽJE	1		343	90	107,5	1,00	3.388,89
304	24.08.2011	310.000,00	1728	18	16, 18	1898	CANKARJEVO NABREŽJE	1		343, 343	=130,1+70	=158,2+112,5	1,00	1.549,23
305	20.05.2011	150.000,00	1728	22	6	1435	ŠTUDENTOVSKA ULICA	2	A	343	68,45	140,16	1,00	2.191,38
306	04.01.2011	76.000,00	1728	60	13	1560	CIRIL-METODOV TRG	19		343	45,5	45,5	1,00	1.670,33
307	14.11.2011	100.000,00	1728	68	11	1751	MESTNI TRG	24		343	41,3	41,4	1,00	2.421,31
308	24.10.2011	79.000,00	1728	68	6, 11	1751	MESTNI TRG	24		343, 343	=12,8+41,3	=12,8+41,4	0,50	2.920,52
309	13.06.2011	180.000,00	1728	70	4	1831	CANKARJEVO NABREŽJE	7		343	53,7	53,7	1,00	3.351,96
310	24.02.2011	220.000,00	1728	132	6	1772	STARI TRG	1		343	64,4	79,5	1,00	3.416,15
311	04.06.2011	145.000,00	1728	135	9	1700	STARI TRG	2		343	42,8	42,8	1,00	3.387,85
312	24.08.2011	107.000,00	1728	183	6	1600	STARI TRG	16		343	34,6	38,9	1,00	3.092,49
313	01.12.2011	75.000,00	1728	214	14	1600	STARI TRG	21		343	32,8	32,8	1,00	2.286,59
314	04.05.2011	220.043,00	1728	249	6	1506	GORNJI TRG	4		343	98	117,7	1,00	2.245,34
315	21.04.2011	100.000,00	1728	284	2	1807	GORNJI TRG	23		343	67,8	80,7	1,00	1.474,93
316	12.01.2011	159.000,00	1728	297	3	1607	KRIŽEVNIŠKA ULICA	6		343	90,79	115,49	1,00	1.751,29
317	21.03.2011	303.000,00	1728	308	26	1770	BREG	22		343	82	89,5	1,00	3.695,12
318	14.03.2011	80.000,00	1728	431	4	1967	VOŽARSKI POT	8		343	23,8	25,1	1,00	3.361,34
319	10.03.2011	130.000,00	1728	438	8	1963	VOŽARSKI POT	10		343	49,4	55	1,00	2.631,58
320	17.11.2011	290.000,00	1728	489	12	1092	MESTNI TRG	20		343	105,5	109,3	1,00	2.748,82
321	30.03.2011	144.000,00	1730	274	1	1952	CILENŠKOVA ULICA	35		343	63,7	63,7	1,00	2.260,60
322	16.06.2011	297.000,00	1730	367	3	2006	LETALIŠKA CESTA	5		343	184,8	184,8	1,00	1.607,14
323	13.01.2011	115.000,00	1730	465	106	1958	BAVDKOVA ULICA	8		343	63,5	70,7	1,00	1.811,02
324	26.01.2011	110.000,00	1730	963	4	1959	PARTIZANSKA ULICA	41		343	57,2	62	1,00	1.923,08
325	18.05.2011	149.500,00	1730	1003	26	1959	POKOPALIŠKA ULICA	11		343	60,2	62,6	1,00	2.483,39

326	15.04.2011	95.000,00	1730	1081	17	2004	PARTIZANSKA ULICA	32		343	35	38,8	1,00	2.714,29
327	11.03.2011	70.000,00	1730	1099	8	1965	KAJUHOVA ULICA	34		343	32,9	38	1,00	2.127,66
328	17.10.2011	81.100,00	1730	1099	205	1965	KAJUHOVA ULICA	38		343	33	38	1,00	2.457,58
329	08.08.2011	128.600,00	1730	1099	310	1965	KAJUHOVA ULICA	40		343	66,6	70,6	1,00	1.930,93
330	06.04.2011	95.000,00	1730	1105	12	1963	ULICA BRATOV ROZMANOV	12		343	44,1	49,3	1,00	2.154,20
331	20.09.2011	67.500,00	1730	1181	108	1960	ROJČEVA ULICA	21		343	22,6	28,3	1,00	2.986,73
332	21.02.2011	94.000,00	1730	1190	411	1963	TOPLARNIŠKA ULICA	15		343	29,4	34,7	1,00	3.197,28
333	07.02.2011	61.500,00	1730	1236	10	1926	ULICA VIDE PREGARČEVE	10		343	24,3	24,3	1,00	2.530,86
334	16.05.2011	86.000,00	1730	1282	114	1962	TOPLARNIŠKA ULICA	5		343	24,5	32,5	1,00	3.510,20
335	07.03.2011	60.000,00	1730	1328	22	1970	ULICA BRATOV ROZMANOV	4		343	30,2	31,7	1,00	1.986,75
336	15.03.2011	115.000,00	1730	1328	29	1970	ULICA BRATOV ROZMANOV	4		343	55,1	61	1,00	2.087,11
337	11.06.2011	60.000,00	1730	1328	37	1970	ULICA BRATOV ROZMANOV	4		343	35,4	37,1	0,50	3.389,83
338	27.01.2011	120.000,00	1730	1328	46	1970	ULICA BRATOV ROZMANOV	4		343	71,5	78,8	1,00	1.678,32
339	19.07.2011	107.000,00	1730	1328	64	1970	ULICA BRATOV ROZMANOV	4		343	54,9	60,9	1,00	1.949,00
340	22.05.2011	138.000,00	1730	1341	29	1961	POKOPALIŠKA ULICA	4		343	64,3	79,3	1,00	2.146,19
341	28.06.2011	160.000,00	1730	1358	109	1967	ZALOŠKA CESTA	83		343	78,9	83,4	1,00	2.027,88
342	15.03.2011	100.000,00	1730	1365	45	1967	POKOPALIŠKA ULICA	1		343	50	58,1	1,00	2.000,00
343	23.09.2011	133.000,00	1730	1408	8	1966	KAJUHOVA ULICA	44		343	63,6	72,5	1,00	2.091,19
344	28.11.2011	48.000,00	1730	1463	6	1969	ZALOŠKA CESTA	92	C	343	56,9	66,6	0,50	1.687,17
345	12.09.2011	145.000,00	1730	1465	27	1985	PREGLOV TRG	1		343	69,9	75,2	1,00	2.074,39
346	10.06.2011	121.000,00	1730	1465	47	1985	PREGLOV TRG	1		343	46,4	53,6	1,00	2.607,76
347	25.02.2011	150.000,00	1730	1465	93	1985	PREGLOV TRG	1		343	65,7	74,5	1,00	2.283,11
348	28.04.2011	148.000,00	1730	1465	216	1985	PREGLOV TRG	2		343	61,7	71,3	1,00	2.398,70
349	19.05.2011	110.000,00	1730	1465	275	1985	PREGLOV TRG	2		343	36,4	42,8	1,00	3.021,98
350	14.03.2011	70.000,00	1730	1470	2	1981	POT NA FUŽINE	1		343	26,2	34,8	1,00	2.671,76
351	02.08.2011	72.700,00	1730	1470	31	1981	POT NA FUŽINE	3		343	25,6	29,5	1,00	2.839,84
352	13.06.2011	143.000,00	1730	1491	83	1969	ZALOŠKA CESTA	98		343	47,9	59,1	1,00	2.985,39

353	04.08.2011	133.000,00	1730	1491	86	1969	ZALOŠKA CESTA	98		343	56,7	59,6	1,00	2.345,68
354	10.03.2011	36.000,00	1730	1492	12	1969	ZALOŠKA CESTA	92		343	32,2	32,2	0,50	2.236,02
355	09.11.2011	90.000,00	1730	1492	16	1969	ZALOŠKA CESTA	92		343	30,9	32,7	1,00	2.912,62
356	14.03.2011	81.000,00	1730	1533	105	1985	ARCHINETOVA ULICA	9		343	28,2	38,1	1,00	2.872,34
357	16.03.2011	150.000,00	1730	1535	62	1982	BRODARJEV TRG	3		343	63,9	74,9	1,00	2.347,42
358	14.04.2011	147.000,00	1730	1535	72	1982	BRODARJEV TRG	3		343	76,5	89	1,00	1.921,57
359	05.10.2011	112.000,00	1730	1535	107	1982	BRODARJEV TRG	4		343	46,7	55,8	1,00	2.398,29
360	27.01.2011	107.000,00	1730	1535	109	1982	BRODARJEV TRG	4		343	40,5	49,8	1,00	2.641,98
361	31.01.2011	128.000,00	1730	1537	48	1982	BRODARJEV TRG	1		343	54,9	66,2	1,00	2.331,51
362	26.11.2011	110.000,00	1730	1537	65	1982	BRODARJEV TRG	1		343	75,1	83,1	1,00	1.464,71
363	19.03.2011	23.000,00	1730	1537	130	1982	BRODARJEV TRG	2		343	63,7	74,9	0,17	2.166,41
364	12.09.2011	150.000,00	1730	1569	32	1982	POT NA FUŽINE	13		343	77,8	89,5	1,00	1.928,02
365	28.07.2011	70.000,00	1730	1589	60	1982	ULICA MOLNIŠKE ČETE	5		343	77,7	88,5	0,40	2.252,25
366	16.03.2011	137.000,00	1730	1622	1	1939	RUSJANOV TRG	1		343	125,8	180,7	1,00	1.089,03
367	12.12.2011	134.000,00	1730	1644	32	1985	PREGLOV TRG	12		343	60,5	69,2	1,00	2.214,88
368	20.04.2011	130.000,00	1730	1644	168	1985	PREGLOV TRG	13		343	68,7	68,7	1,00	1.892,29
369	12.04.2011	110.000,00	1730	1644	236	1985	PREGLOV TRG	13		343	40,9	48,1	1,00	2.689,49
370	22.09.2011	150.266,00	1730	1644	264	1985	PREGLOV TRG	13		343	62	68,8	1,00	2.423,65
371	30.08.2011	102.000,00	1730	1644	269	1985	PREGLOV TRG	13		343	40	48,2	1,00	2.550,00
372	07.10.2011	90.000,00	1730	1663	65	1980	BRODARJEV TRG	15		343	39,8	49,8	1,00	2.261,31
373	04.05.2011	133.500,00	1730	1663	92	1980	BRODARJEV TRG	15		343	63,3	73,4	1,00	2.109,00
374	12.12.2011	104.000,00	1730	1681	15	1981	BRODARJEV TRG	5		343	40,4	49,8	1,00	2.574,26
375	20.10.2011	124.000,00	1730	1681	39	1981	BRODARJEV TRG	5		343	63,8	73,2	1,00	1.943,57
376	13.05.2011	116.000,00	1730	1681	108	1981	BRODARJEV TRG	5		343	46,4	55,8	1,00	2.500,00
377	22.08.2011	162.000,00	1730	1693	60	1981	POT NA FUŽINE	29		343	82,2	89,8	1,00	1.970,80
378	05.10.2011	146.000,00	1730	1705	10	1985	PREGLOV TRG	11		343	66,7	74	1,00	2.188,91
379	08.12.2011	122.000,00	1730	1705	105	1985	PREGLOV TRG	11		343	51,3	59,1	1,00	2.378,17
380	07.04.2011	175.000,00	1730	1708	4	1980	POT NA FUŽINE	31		343	78,3	90	1,00	2.234,99

381	17.05.2011	106.500,00	1730	1711	65	1987	GAŠPERŠIČEVA ULICA	6		343	46,6	52,7	1,00	2.285,41
382	11.07.2011	100.000,00	1730	1714	53	1981	BRODARJEV TRG	6		343	38,6	49,3	1,00	2.590,67
383	25.08.2011	90.000,00	1730	1714	56	1981	BRODARJEV TRG	6		343	64,1	74,8	1,00	1.404,06
384	21.03.2011	140.000,00	1730	1714	81	1981	BRODARJEV TRG	6		343	64,1	74,8	1,00	2.184,09
385	02.08.2011	119.000,00	1730	1715	6	1980	BRODARJEV TRG	13		343	55,8	64,4	1,00	2.132,62
386	17.08.2011	160.000,00	1730	1715	207	1980	BRODARJEV TRG	14		343	78,1	83,1	1,00	2.048,66
387	10.02.2011	147.000,00	1730	1715	288	1980	BRODARJEV TRG	14		343	72,2	83,1	1,00	2.036,01
388	29.12.2011	105.000,00	1730	1715	304	1980	BRODARJEV TRG	14		343	54,9	64,5	1,00	1.912,57
389	10.08.2011	55.000,00	1730	1719	5	1980	POT NA FUŽINE	35		343	25,5	30,1	1,00	2.156,86
390	12.08.2011	57.300,00	1730	1721	1	1984	GAŠPERŠIČEVA ULICA	8		343	23	23,1	1,00	2.491,30
391	19.03.2011	68.500,00	1730	1721	72	1984	GAŠPERŠIČEVA ULICA	8		343	22,9	25,2	1,00	2.991,27
392	23.08.2011	60.000,00	1730	1721	78	1984	GAŠPERŠIČEVA ULICA	8		343	23	25,2	1,00	2.608,70
393	14.04.2011	157.000,00	1730	1735	6	1980	POT NA FUŽINE	45		343	78,3	90,4	1,00	2.005,11
394	31.05.2011	170.000,00	1730	1735	29	1980	POT NA FUŽINE	47		343	78,3	90	1,00	2.171,14
395	07.03.2011	130.000,00	1730	1754	231	1981	BRODARJEV TRG	12		343	55,2	64,5	1,00	2.355,07
396	01.03.2011	140.000,00	1730	1754	232	1981	BRODARJEV TRG	12		343	61,1	70,5	1,00	2.291,33
397	04.08.2011	135.000,00	1730	2422	1	1972	ROJČEVA ULICA	16		343	64,2	73,2	1,00	2.102,80
398	30.09.2011	82.000,00	1730	2422	48	1972	ROJČEVA ULICA	18		343	30,7	39,7	1,00	2.671,01
399	04.02.2011	112.000,00	1730	2422	50	1972	ROJČEVA ULICA	18		343	37,2	39,8	1,00	3.010,75
400	27.12.2011	87.000,00	1730	4067	83	1967	ZALOŠKA CESTA	76		343	78,4	78,4	1,00	1.109,69
401	23.02.2011	123.000,00	1730	4071	119	1972	ROJČEVA ULICA	26		343	61,5	63,8	1,00	2.000,00
402	06.05.2011	110.000,00	1730	2423, 4072	3, 77	1972	ROJČEVA ULICA	20		343, 345	=64,5+0	=65,5+12,1	1,00	1.565,89
403	03.03.2011	81.500,00	1731	804	105	1961	ROJČEVA ULICA	11		343	22,2	27	1,00	3.671,17
404	18.07.2011	80.000,00	1731	1019	1	1895	ZALOŠKA CESTA	26	A	343	35,1	35,1	1,00	2.279,20
405	10.06.2011	101.000,00	1731	1041	25	1962	MALEJEVA ULICA	3		343	45,3	45,3	1,00	2.229,58
406	23.03.2011	108.000,00	1731	1067	202	1962	KLUNOVA ULICA	14		343	51,2	53	1,00	2.109,38
407	03.11.2011	70.000,00	1731	1067	307	1962	KLUNOVA ULICA	16		343	24,6	30	1,00	2.845,53
408	17.10.2011	130.000,00	1731	1140	118	1962	JANA HUSA	3		343	65,4	69,5	1,00	1.987,77

409	27.05.2011	84.000,00	1731	1303	22	1960	MALEJEVA ULICA	26		343	36,8	45,8	1,00	2.282,61
410	29.06.2011	95.000,00	1731	1337	1	1936	POVŠETOVA ULICA	62		343	63,8	79,7	1,00	1.489,03
411	24.06.2011	120.000,00	1731	1516	5	1969	POVŠETOVA ULICA	104	D	343	71,7	79,6	1,00	1.673,64
412	04.02.2011	142.000,00	1731	1562	12	1969	POVŠETOVA ULICA	104	C	343	70,6	81,2	1,00	2.011,33
413	13.05.2011	145.500,00	1731	1562	19	1969	POVŠETOVA ULICA	104	C	343	70,7	81,7	1,00	2.057,99
414	27.07.2011	68.000,00	1732	65	2	1929	NA PEČI	3		343	34	34,7	1,00	2.000,00
415	25.10.2011	60.000,00	1732	65	6	1929	NA PEČI	3		343	30,3	30,3	1,00	1.980,20
416	14.09.2011	123.600,00	1732	89	4	1962	NA PEČI	6		343	37,7	47,9	1,00	3.278,51
417	14.09.2011	120.000,00	1732	242	62	1976	JAKČEVA ULICA	43		343	54,8	61,8	1,00	2.189,78
418	09.03.2011	64.000,00	1732	242	93	1976	JAKČEVA ULICA	43		343	26,8	26,8	1,00	2.388,06
419	13.07.2011	200.000,00	1732	262	2	1952	NA PEČI	12		343	=82,7	=88,1	1,00	2.418,38
420	23.05.2011	95.000,00	1732	317	7	1964	MOŠKRIČEVA ULICA	22		343	47,3	52,5	1,00	2.008,46
421	10.08.2011	76.000,00	1732	327	1	1963	MOŠKRIČEVA ULICA	36		343	32,5	37,1	1,00	2.338,46
422	19.07.2011	101.000,00	1732	368	306	1974	OB SOTOČJU	8		343	75,6	83,1	0,75	1.781,31
423	05.05.2011	165.000,00	1732	368	601	1974	OB SOTOČJU	14		343	70,3	81,1	1,00	2.347,08
424	29.06.2011	147.000,00	1732	368	705	1974	OB SOTOČJU	16		343	91,5	101,1	1,00	1.606,56
425	16.06.2011	80.000,00	1732	385	5	1974	SKOPSKA ULICA	2		343	55,3	61,4	1,00	1.446,65
426	14.12.2011	70.000,00	1732	389	46	1975	JAKČEVA ULICA	39		343	34,7	40,4	1,00	2.017,29
427	01.03.2011	100.000,00	1732	455	52	1975	VIDE JANEŽIČEVE	7		343	55,7	60,9	1,00	1.795,33
428	03.12.2011	116.000,00	1732	455	52	1975	ULICA VIDE JANEŽIČEVE	7		343	55,7	60,9	1,00	2.082,59
429	24.03.2011	170.000,00	1732	455	105	1975	ULICA VIDE JANEŽIČEVE	13		343	91,2	97,3	1,00	1.864,04
430	13.06.2011	90.000,00	1732	514	3	1975	PRIŠTINSKA ULICA	4		343	55,2	62,4	1,00	1.630,43
431	28.06.2011	74.875,00	1732	514	7	1975	PRIŠTINSKA ULICA	4		343	28,7	30,5	1,00	2.608,89
432	09.08.2011	166.000,00	1732	514	107	1975	PRIŠTINSKA ULICA	6		343	95,5	98	1,00	1.738,22
433	09.08.2011	96.000,00	1732	526	18	1976	PRIŠTINSKA ULICA	1		343	34,4	41,9	1,00	2.790,70
434	15.12.2011	70.000,00	1732	530	103	1975	JAKČEVA ULICA	23		343	36	40,4	1,00	1.944,44
435	01.09.2011	82.000,00	1732	530	206	1975	JAKČEVA ULICA	27		343	32,8	40,8	1,00	2.500,00
436	20.05.2011	110.000,00	1732	530	260	1975	NOVOSADSKA ULICA			343	53,8	61,3	1,00	2.044,61

437	01.06.2011	155.000,00	1732	530	360	1975	NOVOSADSKA ULICA	8		343	75,4	83,6	1,00	2.055,70
438	20.10.2011	135.000,00	1732	530	363	1975	NOVOSADSKA ULICA	8		343	74,8	85,2	1,00	1.804,81
439	31.01.2011	89.900,00	1732	530	401	1975	NOVOSADSKA ULICA	10		343	66,8	82,5	1,00	1.345,81
440	22.09.2011	87.000,00	1732	740	58	1977	JAKČEVA ULICA	5		343	36,4	40,8	1,00	2.390,11
441	25.07.2011	180.000,00	1732	740	133	1977	JAKČEVA ULICA	5		343	92	97	1,00	1.956,52
442	19.09.2011	93.000,00	1732	740	135	1977	JAKČEVA ULICA	5		343	38	40,8	1,00	2.447,37
443	30.09.2011	64.000,00	1732	773	40	1978	JAKČEVA ULICA	2		343	35	40,7	1,00	1.828,57
444	06.04.2011	80.000,00	1732	773	163	1978	JAKČEVA ULICA	2		343	56,7	64,2	1,00	1.410,93
445	20.04.2011	92.000,00	1732	894	271	1978	BILEČANSKA ULICA	2		343	36,8	40,9	1,00	2.500,00
446	01.08.2011	86.500,00	1732	929	90	1978	BILEČANSKA ULICA	5		343	37	42,5	1,00	2.337,84
447	31.05.2011	126.000,00	1732	929	167	1978	BILEČANSKA ULICA	5		343	60,1	65,9	1,00	2.096,51
448	21.06.2011	74.000,00	1732	962	16	1977	BILEČANSKA ULICA	4		343	28,6	31,6	1,00	2.587,41
449	24.05.2011	53.299,81	1732	962	60	1977	BILEČANSKA ULICA	4		343	28,3	31,3	1,00	1.883,39
450	29.06.2011	120.000,00	1732	962	75	1977	BILEČANSKA ULICA	4		343	60,5	68	1,00	1.983,47
451	27.12.2011	70.000,00	1732	962	93	1977	BILEČANSKA ULICA	4		343	28,3	31,3	1,00	2.473,50
452	09.01.2011	186.000,00	1732	1278	7	1974	ULICA ANGELCE OCEPKOVE	9		343	91,9	102,3	1,00	2.023,94
453	16.05.2011	111.100,00	1732	1279	36	1975	ULICA ANGELCE OCEPKOVE	7		343	55,3	64,1	1,00	2.009,04
454	20.09.2011	143.000,00	1732	1279	42	1975	ULICA ANGELCE OCEPKOVE	7		343	75,8	90,7	1,00	1.886,54
455	11.04.2011	175.000,00	1732	1284	17	1974	SKOPSKA ULICA	8		343	95,4	101,3	1,00	1.834,38
456	08.09.2011	125.000,00	1732	1285	45	1976	ŠKERJANČEVA ULICA	8		343	49,5	61,1	1,00	2.525,25
457	02.03.2011	148.000,00	1732	1302	1	1976	ULICA POLONCE ČUDE	7		343	70,5	81,1	1,00	2.099,29
458	05.09.2011	80.000,00	1732	1302	10	1976	ULICA POLONCE ČUDE	7		343	28	31,8	1,00	2.857,14
459	26.08.2011	129.075,00	1732	1308	2	1975	SKOPSKA ULICA	6		343	73,3	86,1	1,00	1.760,91
460	19.12.2011	70.000,00	1732	1320	4	1977	STELETOVA ULICA	2		343	41,6	43,2	1,00	1.682,69
461	15.06.2011	170.000,00	1732	1328	3	1976	NUSDORFERJEVA ULICA	5		343	91,9	101,5	1,00	1.849,84
462	14.04.2011	130.000,00	1732	1328	10	1976	NUSDORFERJEVA ULICA	5		343	75,1	82,1	1,00	1.731,03
463	22.06.2011	100.000,00	1732	1372	3	1963	MOŠKRIČEVA ULICA	24		343	=50,84	=57,17	1,00	1.966,96

464	30.05.2011	120.000,00	1732	316, 391	213, 1	1965	MOŠKRIČEVA ULICA	28		343, 345	=64,7+0	=78,1+11,7	1,00	1.715,61
465	07.12.2011	116.000,00	1734	1097	50	1980	GLINŠKOVA PLOŠČAD	22		343	46,7	56,8	1,00	2.483,94
466	17.03.2011	100.000,00	1734	1148	10	1980	GLINŠKOVA PLOŠČAD	18		343	39,8	45,7	1,00	2.512,56
467	02.03.2011	142.000,00	1734	1148	100	1980	GLINŠKOVA PLOŠČAD	18		343	61	72,7	1,00	2.327,87
468	03.08.2011	111.000,00	1734	1148	101	1980	GLINŠKOVA PLOŠČAD	18		343	48,6	57	1,00	2.283,95
469	17.05.2011	105.000,00	1734	1181	5	1979	GLINŠKOVA PLOŠČAD	16		343	57,5	71,2	1,00	1.826,09
470	15.02.2011	115.000,00	1734	1187	26	1978	GLINŠKOVA PLOŠČAD	21		343	52,6	58,2	1,00	2.186,31
471	28.07.2011	143.000,00	1734	1216	23	1978	GLINŠKOVA PLOŠČAD	19		343	56,4	96,9	1,00	2.535,46
472	14.07.2011	105.000,00	1734	1218	17	1979	GLINŠKOVA PLOŠČAD	14		343	46,2	57,7	1,00	2.272,73
473	20.08.2011	92.000,00	1734	1274	29	1977	GLINŠKOVA PLOŠČAD	10		343	38,1	39,4	1,00	2.414,70
474	29.08.2011	81.000,00	1734	1274	44	1977	GLINŠKOVA PLOŠČAD	10		343	35,4	39,7	1,00	2.288,14
475	08.04.2011	100.000,00	1734	1274	50	1977	GLINŠKOVA PLOŠČAD	10		343	36,7	39,7	1,00	2.724,80
476	21.04.2011	84.000,00	1734	1274	71	1977	GLINŠKOVA PLOŠČAD	10		343	37,7	39,7	1,00	2.228,12
477	22.06.2011	90.000,00	1734	1321	11	1975	MUCHERJEVA ULICA	11		343	45	55,2	1,00	2.000,00
478	21.06.2011	86.500,00	1734	1326	29	1975	MUCHERJEVA ULICA	9		343	36,6	45,6	1,00	2.363,39
479	15.04.2011	115.000,00	1734	1332	1	1978	GLINŠKOVA PLOŠČAD	5		343	48,5	59,9	1,00	2.371,13
480	18.03.2011	97.100,00	1734	1332	37	1978	GLINŠKOVA PLOŠČAD	5		343	35,2	44,1	1,00	2.758,52
481	02.02.2011	128.000,00	1734	1334	4	1975	MUCHERJEVA ULICA	10		343	42,5	67,5	1,00	3.011,76
482	15.12.2011	115.500,00	1734	1335	26	1976	GLINŠKOVA PLOŠČAD	6		343	37,7	44,1	1,00	3.063,66
483	17.05.2011	87.500,00	1734	1335	47	1976	GLINŠKOVA PLOŠČAD	6		343	35,6	43,9	1,00	2.457,87
484	18.10.2011	92.000,00	1734	1338	14	1971	MUCHERJEVA ULICA	6		343	37,6	45,8	1,00	2.446,81
485	21.11.2011	161.000,00	1734	1339	29	1978	GLINŠKOVA PLOŠČAD	3		343	72,3	76,9	1,00	2.226,83
486	25.09.2011	120.000,00	1734	1340	48	1976	GLINŠKOVA PLOŠČAD	4		343	47,5	55,5	1,00	2.526,32
487	03.03.2011	82.000,00	1734	1342	13	1974	MUCHERJEVA ULICA	6		343	31,3	40	1,00	2.619,81
488	24.08.2011	148.500,00	1734	1343	12	1977	GLINŠKOVA PLOŠČAD	1		343	62,6	89,9	1,00	2.372,20

489	25.02.2011	96.000,00	1734	1344	68	1977	GLINŠKOVA PLOŠČAD	2		343	35,3	43,1	1,00	2.719,55
490	21.09.2011	66.669,00	1734	1348	25	1978	BRATOVŠEVA PLOŠČAD	32		343	30	33,4	1,00	2.222,30
491	08.03.2011	70.460,70	1734	1352	18	1978	BRATOVŠEVA PLOŠČAD	34		343	29,2	37,6	1,00	2.413,04
492	21.03.2011	79.000,00	1734	1352	23	1978	BRATOVŠEVA PLOŠČAD	34		343	31,5	38,1	1,00	2.507,94
493	17.08.2011	112.500,00	1734	1352	248	1978	BRATOVŠEVA PLOŠČAD	38		343	45,7	50,2	1,00	2.461,71
494	02.03.2011	111.400,00	1734	1505	11	1976	BRATOVŠEVA PLOŠČAD	28		343	49	58,8	1,00	2.273,47
495	28.11.2011	128.000,00	1734	1518	4	1973	MUCHERJEVA ULICA	4		343	66,7	78,4	1,00	1.919,04
496	27.07.2011	78.000,00	1734	1518	53	1973	MUCHERJEVA ULICA	4		343	31,5	38,4	1,00	2.476,19
497	12.05.2011	87.000,00	1734	1519	9	1973	MUCHERJEVA ULICA	1		343	37,9	43,8	1,00	2.295,51
498	13.09.2011	97.000,00	1734	1519	19	1973	MUCHERJEVA ULICA	1		343	38	42	1,00	2.552,63
499	01.02.2011	86.000,00	1734	1519	20	1973	MUCHERJEVA ULICA	1		343	38,1	43,2	1,00	2.257,22
500	17.06.2011	106.000,00	1734	1521	27	1974	MUCHERJEVA ULICA	8		343	40,1	47,9	1,00	2.643,39
501	28.06.2011	140.000,00	1734	1533	47	1976	BRATOVŠEVA PLOŠČAD	24		343	69,7	81,5	1,00	2.008,61
502	28.01.2011	126.000,00	1735	35	17	1975	ULICA KOROSKEGA BATALJONA	5		343	56,9	65,3	1,00	2.214,41
503	23.11.2011	90.000,00	1735	62	47	1986	ULICA KOROSKEGA BATALJONA	13		343	35	46,6	1,00	2.571,43
504	29.08.2011	128.000,00	1735	530	24	1975	BRATOVŠEVA PLOŠČAD	16		343	66,5	72,8	1,00	1.924,81
505	24.02.2011	160.000,00	1735	538	52	1975	BRATOVŠEVA PLOŠČAD	18		343	70,6	78,8	1,00	2.266,29
506	09.09.2011	153.626,92	1735	538	55	1975	BRATOVŠEVA PLOŠČAD	18		343	70	87,5	1,00	2.194,67
507	08.09.2011	190.000,00	1735	542	45	1973	BRATOVŠEVA PLOŠČAD	10		343	110,7	132,9	1,00	1.716,35
508	13.10.2011	110.000,00	1735	547	18	1971	BRATOVŠEVA PLOŠČAD	2		343	50,9	52,9	1,00	2.161,10
509	17.02.2011	68.000,00	1735	552	1	1973	BRATOVŠEVA PLOŠČAD	6		343	27,6	27,6	1,00	2.463,77
510	31.01.2011	80.000,00	1735	552	34	1973	BRATOVŠEVA PLOŠČAD	6		343	35,8	37,6	1,00	2.234,64
511	18.02.2011	215.000,00	1735	563	14	1976	BRATOVŠEVA PLOŠČAD	27		343	83	94,3	1,00	2.590,36
512	17.11.2011	50.200,00	1735	571	13	1973	BRATOVŠEVA PLOŠČAD	17		343	29	41,5	1,00	1.731,03
513	15.03.2011	125.000,00	1735	571	101	1973	BRATOVŠEVA PLOŠČAD	19		343	39,8	49,7	1,00	3.140,70

514	28.02.2011	67.500,00	1735	574	2	1969	BRATOVŠEVA PLOŠČAD	5		343	23,4	31,9	1,00	2.884,62
515	07.07.2011	110.000,00	1735	574	101	1969	BRATOVŠEVA PLOŠČAD	7		343	54	76,2	1,00	2.037,04
516	07.12.2011	115.000,00	1735	576	11	1972	BRATOVŠEVA PLOŠČAD	1		343	58,3	70,4	1,00	1.972,56
517	05.08.2011	72.000,00	1735	585	3	1975	BRATOVŠEVA PLOŠČAD	15		343	34,6	40,2	1,00	2.080,92
518	17.05.2011	103.000,00	1735	585	16	1975	BRATOVŠEVA PLOŠČAD	15		343	37,7	48,8	1,00	2.732,10
519	22.08.2011	66.000,00	1735	585	23	1975	BRATOVŠEVA PLOŠČAD	15		343	61,6	73,6	1,00	1.071,43
520	15.09.2011	65.000,00	1735	1472	5	1977	REBOLJEVA ULICA	12		343	30,2	31,7	1,00	2.152,32
521	21.07.2011	112.000,00	1735	1474	50	1975	REBOLJEVA ULICA	16		343	52,8	59,5	1,00	2.121,21
522	16.12.2011	102.000,00	1735	1501	21	1988	PALMEJEVA ULICA	10		343	38,8	42,8	1,00	2.628,87
523	18.02.2011	165.000,00	1735	1501	23	1988	palmeJEVA ULICA	10		343	75,8	80	1,00	2.176,78
524	29.03.2011	90.000,00	1735	1504	2	1988	PALMEJEVA ULICA	18		343	29,7	33,4	1,00	3.030,30
525	19.07.2011	85.000,00	1735	1506	22	1988	PALMEJEVA ULICA	28		343	38,1	40	1,00	2.230,97
526	06.10.2011	52.000,00	1735	1509	57	1978	REBOLJEVA ULICA	11		343	29,6	29,6	1,00	1.756,76
527	13.07.2011	147.000,00	1735	1515	116	1978	REBOLJEVA ULICA	3		343	65	80,3	1,00	2.261,54
528	01.02.2011	94.000,00	1735	1534	206	1980	VOJKOVA CESTA	91		343	38,8	45,4	1,00	2.422,68
529	03.10.2011	143.000,00	1735	1534	279	1980	VOJKOVA CESTA	91		343	70,6	81,4	1,00	2.025,50
530	17.05.2011	152.000,00	1735	1565	128	1981	VOJKOVA CESTA	87		343	71,4	79,9	1,00	2.128,85
531	03.11.2011	81.000,00	1735	1587	17	1982	VOJKOVA CESTA	85		343	26,2	28,7	1,00	3.091,60
532	11.04.2011	145.000,00	1735	1587	29	1982	VOJKOVA CESTA	85		343	66,7	82,3	1,00	2.173,91
533	21.06.2011	146.000,00	1735	1597	26	1979	MAROLTOVA ULICA	14		343	70,6	75,7	1,00	2.067,99
534	14.06.2011	165.000,00	1735	1603	5	1977	MAROLTOVA ULICA	6		343	70,3	75,8	1,00	2.347,08
535	21.06.2011	90.000,00	1735	1637	19	1979	MAROLTOVA ULICA	13		343	41,7	43,1	1,00	2.158,27
536	12.05.2011	111.000,00	1735	1640	25	1978	MAROLTOVA ULICA	9		343	40,4	44,5	1,00	2.747,52
537	30.05.2011	139.000,00	1735	1644	121	1978	MAROLTOVA ULICA	7		343	57,7	72,7	1,00	2.409,01
538	18.04.2011	140.000,00	1735	1646	124	1979	MAROLTOVA ULICA	3		343	73,8	76,7	1,00	1.897,02
539	01.07.2011	105.000,00	1735	1718	12	2000	DUNAJSKA CESTA	184		343	47,2	50,5	1,00	2.224,58
540	15.06.2011	149.000,00	1735	3408	145	1976	BRATOVŠEVA PLOŠČAD	22		343	70	73,6	1,00	2.128,57

541	20.06.2011	103.000,00	1735	3413	29	2001	DUNAJSKA CESTA	198	A	343	32	46,3	1,00	3.218,75
542	27.05.2011	146.000,00	1735	3415	8	2001	DUNAJSKA CESTA	194		343	57,6	61,9	1,00	2.534,72
543	19.12.2011	220.000,00	1735	3420	38, 46	2000	DUNAJSKA CESTA	186		343, 345	=111,4+0	=117,6+11,7	1,00	1.894,08
544	28.07.2011	110.000,00	1735	3422	8	1978	REBOLJEVA ULICA	10		343	48,5	53,9	1,00	2.268,04
545	18.05.2011	95.000,00	1735	3422	53	1978	REBOLJEVA ULICA	9		343	66	66,1	1,00	1.439,39
546	20.10.2011	144.000,00	1735	3633	3	1919	MALA VAS	9		343	64,5	87,8	1,00	2.232,56
547	22.11.2011	80.000,00	1735	3635	14	1978	REBOLJEVA ULICA	5		343	74,5	79,8	0,50	2.147,65
548	13.04.2011	320.000,00	1735	3644	35, 36, 2	2009	STOŽENSKA ULICA	12		343, 345, 345	=77+0+0	=14,5+17+90,2	1,00	4.155,84
549	21.09.2011	120.000,00	1735	3648	11	2009	STOŽENSKA ULICA	12	A	343	33,4	45,2	1,00	3.592,81
550	04.07.2011	225.000,00	1735	1718, 3415	5, 38	2000	DUNAJSKA CESTA	184, 194		343, 345	=69,9+0	=72,7+14,6	1,00	3.090,13
551	27.10.2011	202.000,00	1736	68	3	1974	KUMROVŠKA ULICA	19		343	87,3	93,8	1,00	2.313,86
552	04.08.2011	95.000,00	1736	70	14	1974	KUMROVŠKA ULICA	17		343	35,8	42,2	1,00	2.653,63
553	22.02.2011	161.500,00	1736	81	14	1974	KUMROVŠKA ULICA	11		343	69,2	75	1,00	2.333,82
554	22.08.2011	158.000,00	1736	81	15	1974	KUMROVŠKA ULICA	11		343	63,7	72	1,00	2.480,38
555	16.05.2011	160.000,00	1736	81	20	1974	KUMROVŠKA ULICA	11		343	76,2	90,7	1,00	2.099,74
556	17.08.2011	114.000,00	1736	376	22	1969	SLOVENČEVA ULICA	78		343	54	59,5	1,00	2.111,11
557	18.07.2011	126.000,00	1736	819	6	1964	ŠARHOVA ULICA	2		343	51,6	55,4	1,00	2.441,86
558	01.12.2011	120.000,00	1736	819	301	1964	ŠARHOVA ULICA	8		343	58,5	67,6	1,00	2.051,28
559	01.12.2011	85.000,00	1736	819	314	1964	ŠARHOVA ULICA	8		343	31,7	35,5	1,00	2.681,39
560	28.11.2011	143.000,00	1736	835	23	1977	TREBINJSKA ULICA	14		343	69,3	77,5	1,00	2.063,49
561	14.02.2011	153.000,00	1736	835	111	1977	TREBINJSKA ULICA	16		343	59,5	63,8	1,00	2.571,43
562	23.05.2011	138.000,00	1736	835	113	1977	TREBINJSKA ULICA	16		343	51,4	56,3	1,00	2.684,82
563	20.01.2011	104.000,00	1736	847	24	1976	TREBINJSKA ULICA	6		343	40,7	43,5	1,00	2.555,28
564	02.02.2011	120.000,00	1736	847	122	1976	TREBINJSKA ULICA	8		343	51,9	52,9	1,00	2.312,14
565	23.11.2011	130.000,00	1736	847	133	1976	TREBINJSKA ULICA	8		343	50,4	56,1	1,00	2.579,37
566	28.06.2011	170.000,00	1736	849	309	1976	TREBINJSKA ULICA	4		343	74,6	80,1	1,00	2.278,82
567	14.01.2011	108.000,00	1736	849	331	1976	TREBINJSKA ULICA	4		343	56,3	59,8	1,00	1.918,29
568	28.02.2011	82.000,00	1736	864	14	1965	šarhOVA ULICA	26		343	31,1	40,2	1,00	2.636,66

569	17.05.2011	140.000,00	1736	911	2	1964	ULICA POHORSKEGA BATALJONA	10		343	68,2	69,6	1,00	2.052,79
570	11.02.2011	117.000,00	1736	936	5	1964	ŠARHOVA ULICA	14		343	55	65,2	1,00	2.127,27
571	15.11.2011	55.000,00	1736	951	115	1977	TREBINJSKA ULICA	12		343	53,4	56,2	0,50	2.059,93
572	28.11.2011	145.870,00	1736	965	6	1965	ULICA POHORSKEGA BATALJONA	83		343	66,9	70,4	1,00	2.180,42
573	29.03.2011	125.000,00	1736	965	22	1965	ULICA POHORSKEGA BATALJONA	8		343	67,9	70,6	1,00	1.840,94
574	21.09.2011	80.000,00	1736	977	2	1964	ŠARHOVA ULICA	12		343	34,2	41,1	1,00	2.339,18
575	04.03.2011	110.000,00	1736	978	21	1966	ŠARHOVA ULICA	30		343	48,4	53,9	1,00	2.272,73
576	15.06.2011	178.500,00	1736	986	4	1976	TREBINJSKA ULICA	9		343	70	76,9	1,00	2.550,00
577	19.11.2011	120.000,00	1736	986	8	1976	TREBINJSKA ULICA	9		343	43,6	56,2	1,00	2.752,29
578	22.09.2011	82.500,00	1736	987	12	1963	HUBADOVA ULICA	20		343	32,5	33,7	1,00	2.538,46
579	13.04.2011	100.000,00	1736	987	12	1963	HUBADOVA ULICA	20		343	32,5	33,7	1,00	3.076,92
580	24.06.2011	180.000,00	1736	991	4	1976	TREBINJSKA ULICA	5		343	76	82,2	1,00	2.368,42
581	07.04.2011	163.000,00	1736	991	11	1976	TREBINJSKA ULICA	5		343	69	75,2	1,00	2.362,32
582	03.06.2011	120.000,00	1736	991	127	1976	TREBINJSKA ULICA	7		343	53	55,2	1,00	2.264,15
583	03.03.2011	129.000,00	1736	1003	15	1964	HUBADOVA ULICA	16		343	51,5	59,5	1,00	2.504,85
584	03.03.2011	150.000,00	1736	1019	128	1981	VOJKOVA CESTA	77		343	72	78,8	1,00	2.083,33
585	06.06.2011	152.000,00	1736	1020	20	1967	ŠARHOVA ULICA	34		343	64,2	71,6	1,00	2.367,60
586	05.05.2011	101.000,00	1736	1021	5	1965	HUBADOVA ULICA	12		343	34,3	41,2	1,00	2.944,61
587	14.02.2011	115.000,00	1736	1022	3	1965	HUBADOVA ULICA	10		343	54,3	62,8	1,00	2.117,86
588	02.12.2011	86.000,00	1736	1026	8	1965	HUBADOVA ULICA	4		343	31,5	38,9	1,00	2.730,16
589	28.02.2011	105.000,00	1736	1031	127	1982	VOJKOVA CESTA	73		343	39,3	46,5	1,00	2.671,76
590	17.08.2011	75.000,00	1736	1031	162	1982	VOJKOVA CESTA	73		343	26	28	1,00	2.884,62
591	17.06.2011	12.366,00	1736	1031	211	1982	VOJKOVA CESTA	73		343	61,5	75,9	0,14	1.489,43
592	02.02.2011	125.000,00	1736	1057	9	1977	PUHOVA ULICA	16		343	50,7	59	1,00	2.465,48
593	20.01.2011	130.000,00	1736	1057	23	1977	PUHOVA ULICA	16		343	56,2	59,1	1,00	2.313,17
594	16.06.2011	117.000,00	1736	1057	25	1977	PUHOVA ULICA	16		343	54,4	59	1,00	2.150,74

595	27.07.2011	143.000,00	1736	1057	27	1977	PUHOVA ULICA	16		343	80,2	80,2	1,00	1.783,04
596	05.08.2011	162.500,00	1736	1068	47	1982	VOJKOVA CESTA	71		343	79,3	79,3	1,00	2.049,18
597	09.05.2011	150.000,00	1736	1090	4	1977	PUHOVA ULICA	14		343	75,6	82,2	1,00	1.984,13
598	22.12.2011	180.000,00	1736	1099	2	1976	PUHOVA ULICA	6		343	72	89,1	1,00	2.500,00
599	26.01.2011	80.000,00	1736	1099	32	1976	PUHOVA ULICA	8		343	62	67,8	1,00	1.290,32
600	28.09.2011	140.000,00	1736	1139	14	1977	PUHOVA ULICA	10		343	73,8	78	1,00	1.897,02
601	04.04.2011	135.000,00	1736	1175	85	1976	PUHOVA ULICA	13		343	61,7	66	1,00	2.188,01
602	21.10.2011	55.000,00	1736	1175	95	1976	PUHOVA ULICA	15		343	41,6	46,8	0,50	2.644,23
603	20.04.2011	90.000,00	1736	1183	65	1976	PUHOVA ULICA	3		343	67,6	73	1,00	1.331,36
604	22.12.2011	60.135,00	1736	1226	1	1932	KARDELJEVA PLOŠČAD	9		343	37	44,1	1,00	1.625,27
605	12.04.2011	130.000,00	1736	1540	21, 95	2006	KADILNIKOVA ULICA	1		343, 345	=44,2+0	=53,7+14,7	1,00	2.737,56
606	08.11.2011	120.000,00	1736	3325	8	1964	ULICA POHORSKEGA BATALJONA	43		343	61,6	66	1,00	1.948,05
607	20.09.2011	80.000,00	1736	3332	14	1977	TREBINJSKA ULICA	11		343	48,7	54,1	1,00	1.642,71
608	06.05.2011	85.000,00	1736	3332	27	1977	TREBINJSKA ULICA	11		343	45,4	56,1	1,00	1.872,25
609	03.11.2011	205.000,00	1736	1019, 1120	131, 171	1981	VOJKOVA CESTA	77		343, 345	=72,1+0	=77,8+13,8	1,00	2.718,45
610	17.02.2011	53.000,00	1737	114	1	1908	MASARYKOVA CESTA	28		343	39,4	39,4	1,00	1.345,18
611	17.02.2011	53.000,00	1737	114	1	1908	MASARYKOVA CESTA	28		343	39,4	39,4	1,00	1.345,18
612	28.03.2011	255.000,00	1737	118	20	2000	KOTNIKOVA ULICA	36		343	71,4	76,6	1,00	3.571,43
613	14.07.2011	60.000,00	1737	122	10	1998	METELKOVA ULICA	13		343	28,1	33,7	1,00	2.135,23
614	04.02.2011	244.250,00	1737	180	3, 811	1986	RESLJEVA CESTA	32		343, 345	=93,7+0	=100,2+12,2	1,00	2.510,67
615	01.03.2011	220.000,00	1737	190	4	1930	RESLJEVA CESTA	30		343	89,1	99,1	1,00	2.469,14
616	18.02.2011	200.000,00	1737	263	4	1993	METELKOVA ULICA	7	A	343	65,2	80,5	1,00	3.067,48
617	11.11.2011	221.000,00	1737	285	20	1932	SLOMŠKOVA ULICA	9		343	85,3	105,4	1,00	2.590,86
618	06.01.2011	96.000,00	1737	314	24	1993	SLOMŠKOVA ULICA	33		343	28,5	32,6	1,00	3.368,42
619	05.07.2011	87.888,00	1737	333	8	1900	METELKOVA ULICA	5		343	43,4	58,9	1,00	2.025,07
620	20.05.2011	255.000,00	1737	337	3, 102	1934	RESLJEVA CESTA	22		343, 343	=83,9+95,5	=83,9+109,3	1,00	1.421,40
621	14.03.2011	263.000,00	1737	498	8	1908	TAVČARJEVA ULICA	10		343	116,2	130,4	1,00	2.263,34

622	09.06.2011	120.000,00	1737	516	41	1963	KOMENSKEGA ULICA	7		343	66,8	66,8	1,00	1.796,41
623	28.04.2011	146.000,00	1737	525	2	1959	VRHOVČEVA ULICA	9		343	73,4	76	1,00	1.989,10
624	14.07.2011	130.000,00	1737	525	16	1959	VRHOVČEVA ULICA	7		343	58,4	61,4	1,00	2.226,03
625	21.11.2011	150.000,00	1737	548	105	1958	VRHOVČEVA ULICA	6	B	343	62	76,6	1,00	2.419,35
626	01.08.2011	79.000,00	1737	562	9	1896	DALMATINOVA ULICA	10		343	26,2	26,2	1,00	3.015,27
627	20.10.2011	175.000,00	1737	629	5	1905	ROZMANOVA ULICA	11		343	86	100,7	1,00	2.034,88
628	02.02.2011	60.000,00	1737	631	2	1932	RESLJEVA CESTA	8		343	31	38,6	1,00	1.935,48
629	27.06.2011	161.000,00	1737	645	4	1936	ROZMANOVA ULICA	6		343	86	90	1,00	1.872,09
630	01.04.2011	200.000,00	1737	656	7	1954	ILIRSKA ULICA	1		343	60,4	73,9	1,00	3.311,26
631	05.09.2011	68.867,87	1737	660	6	1907	ILIRSKA ULICA	19		343	48,2	58,4	1,00	1.428,79
632	19.12.2011	164.000,00	1737	677	4	1939	RESLJEVA CESTA	6		343	79,2	105,2	1,00	2.070,71
633	17.02.2011	242.500,00	1737	710	4	1936	ILIRSKA ULICA	16		343	94,4	110,1	1,00	2.568,86
634	27.07.2011	115.000,00	1737	713	510	1965	ILIRSKA ULICA	8		343	37,5	39,5	1,00	3.066,67
635	07.04.2011	150.000,00	1737	729	6	1893	PREČNA ULICA	2		343	50,8	91,2	1,00	2.952,76
636	05.12.2011	165.000,00	1737	729	6	1893	PREČNA ULICA	2		343	50,8	91,2	1,00	3.248,03
637	06.05.2011	130.000,00	1737	768	20	1962	HRVATSKI TRG	2		343	50,3	52,8	1,00	2.584,49
638	02.08.2011	130.000,00	1737	784	40	1960	ROZMANOVA ULICA	2		343	49,4	52,2	1,00	2.631,58
639	30.06.2011	250.000,00	1737	802	25	1983	TRUBARJEVA CESTA	77		343	114,3	114,3	1,00	2.187,23
640	09.03.2011	160.000,00	1737	810	7	1939	TRUBARJEVA CESTA	75		343	82,7	94,7	1,00	1.934,70
641	04.03.2011	70.000,00	1737	863	25	1800	PETKOVSKOVO NABREŽJE	57		343	25,9	27,7	1,00	2.702,70
642	16.10.2011	55.000,00	1737	874	19	1989	TRUBARJEVA CESTA	7		343	26,4	26,4	1,00	2.083,33
643	11.10.2011	123.000,00	1737	979	214	1960	ILIRSKA ULICA	32		343	44,7	52,5	1,00	2.751,68
644	09.12.2011	95.000,00	1737	979	217	1960	ILIRSKA ULICA	32		343	46,3	52,5	1,00	2.051,84
645	07.09.2011	218.500,00	1737	988	352, 15	2001	KOTNIKOVA ULICA	34, 30		343, 345	=71,6+0	=81,9+20,8	1,00	2.800,28
646	21.04.2011	300.000,00	1737	996	4	2004	KOMENSKEGA ULICA	34		343	85,9	99,52	1,00	3.492,43
647	14.11.2011	130.000,00	1737	997	5	2004	KOMENSKEGA ULICA	32		343	39,2	45,4	1,00	3.316,33
648	23.03.2011	170.000,00	1737	1009	1	1970	PRAŽAKOVA ULICA	20		343	59	65,7	1,00	2.881,36

649	15.06.2011	113.103,00	1737	1011	305, 611	1988	KOLODVORSKA ULICA	16	A	343, 345	=41,5+0	=50,6+12,5	0,75	3.344,67
650	04.03.2011	121.000,00	1737	1011	413, 635	1988	KOLODVORSKA ULICA	18	A	343, 345	=36,2+0	=41,6+12,5	1,00	3.093,92
651	01.12.2011	250.000,00	1737	1011	415, 637	1988	KOLODVORSKA ULICA	18	A	343, 345	=71,5+0	=81,9+12,5	1,00	3.370,63
652	10.06.2011	102.000,00	1737	1011	503, 665	1988	KOLODVORSKA ULICA	20	A	343, 345	=25,5+0	=30,3+12,5	1,00	3.647,06
653	16.05.2011	86.000,00	1737	1923	11	2004	KOTNIKOVA ULICA	27		343	22,5	27,8	1,00	3.822,22
654	07.06.2011	144.000,00	1737	1930	22	2005	KOTNIKOVA ULICA	35		343	39,6	42,3	1,00	3.636,36
655	21.04.2011	274.000,00	1737	996, 994, 994	4, 299, 300	2004	KOMENSKEGA ULICA	34		343, 345, 345	=85,9+0+0	=99,5+12,3+12,2	1,00	2.980,21
656	03.10.2011	107.500,00	1738	10	7	1983	BRILEJEVA ULICA	12		343	52,2	55,5	1,00	2.059,39
657	26.09.2011	149.400,00	1738	10	58	1983	BRILEJEVA ULICA	12		343	78	83,2	1,00	1.915,38
658	19.12.2011	134.000,00	1738	13	9	1982	BRILEJEVA ULICA	14		343	55,5	62,3	1,00	2.414,41
659	22.03.2011	125.000,00	1738	13	29	1982	BRILEJEVA ULICA	14		343	55,6	62	1,00	2.248,20
660	04.03.2011	73.000,00	1738	13	40	1982	BRILEJEVA ULICA	14		343	24,4	30,6	1,00	2.991,80
661	28.03.2011	170.000,00	1738	13	57	1982	BRILEJEVA ULICA	14		343	76	78,6	1,00	2.236,84
662	24.10.2011	130.000,00	1738	13	114	1982	BRILEJEVA ULICA	16		343	55,6	62,3	1,00	2.338,13
663	28.03.2011	122.000,00	1738	13	147	1982	BRILEJEVA ULICA	16		343	56	62	1,00	2.178,57
664	21.10.2011	110.000,00	1738	13	169	1982	BRILEJEVA ULICA	16		343	55,6	62	1,00	1.978,42
665	25.11.2011	115.000,00	1738	25	114	1982	BRILEJEVA ULICA	22		343	55,9	60,7	1,00	2.057,25
666	18.04.2011	155.000,00	1738	25	153	1982	BRILEJEVA ULICA	22		343	55	60,7	1,00	2.818,18
667	26.04.2011	109.000,00	1738	124	5	1972	ULICA 28. MAJA	51		343	44,8	55,3	1,00	2.433,04
668	07.07.2011	85.500,00	1738	124	314	1972	ULICA 28. MAJA	57		343	40,2	48,8	1,00	2.126,87
669	21.02.2011	125.000,00	1738	154	204	1975	ULICA 28. MAJA	73		343	48,8	54,5	1,00	2.561,48
670	23.02.2011	140.000,00	1738	154	301	1975	ULICA 28. MAJA	75		343	69,7	72,2	1,00	2.008,61
671	12.08.2011	129.000,00	1738	158	1	1972	PLEŠIČEVA ULICA	4		343	67,1	72,2	1,00	1.922,50
672	30.04.2011	84.000,00	1738	158	203	1972	PLEŠIČEVA ULICA	8		343	27	32,6	1,00	3.111,11
673	27.10.2011	121.500,00	1738	378	3	1975	KAMNOGORIŠKA CESTA	39		343	48,4	52	1,00	2.510,33
674	22.08.2011	131.250,00	1738	378	87	1975	KAMNOGORIŠKA CESTA	47		343	63	69	0,75	2.777,78
675	18.08.2011	102.000,00	1738	378	118	1975	KAMNOGORIŠKA CESTA	49		343	40,8	43,6	1,00	2.500,00

676	20.12.2011	85.000,00	1738	400	103	1974	ZOLETOVA ULICA	7		343	39	48,1	1,00	2.179,49
677	22.02.2011	85.000,00	1738	523	105	1981	PLEŠIČEVA ULICA	37		343	27,5	31,6	1,00	3.090,91
678	26.02.2011	77.000,00	1738	523	115	1981	PLEŠIČEVA ULICA	37		343	27,8	31,6	1,00	2.769,78
679	26.09.2011	76.000,00	1738	523	209	1981	PLEŠIČEVA ULICA	39		343	27,5	31,6	1,00	2.763,64
680	12.09.2011	68.000,00	1738	523	225	1981	PLEŠIČEVA ULICA	39		343	29,8	31,6	1,00	2.281,88
681	10.10.2011	86.000,00	1738	824	3	1975	ULICA FRANCA MLAKARJA	32		343	30,6	32,8	1,00	2.810,46
682	11.08.2011	70.000,00	1738	830	3	1975	ULICA FRANCA MLAKARJA	14		343	=30,8	=40,7	1,00	2.272,73
683	04.07.2011	30.000,00	1738	831	1	1975	ULICA FRANCA MLAKARJA	22		343	30,6	32,8	0,50	1.960,78
684	10.06.2011	73.000,00	1738	1323	75	1983	BRILEJEVA ULICA	2		343	23	30,4	1,00	3.173,91
685	19.10.2011	69.000,00	1738	1323	76	1983	BRILEJEVA ULICA	2		343	22,8	30,4	1,00	3.026,32
686	04.05.2011	113.000,00	1738	1323	113	1983	BRILEJEVA ULICA	2		343	40,5	48,2	1,00	2.790,12
687	06.05.2011	113.000,00	1738	1323	113	1983	BRILEJEVA ULICA	2		343	40,5	48,22	1,00	2.790,12
688	31.08.2011	87.000,00	1738	1348	2	1982	BRILEJEVA ULICA	6		343	32,6	32,6	1,00	2.668,71
689	21.09.2011	140.000,00	1738	1348	13	1982	BRILEJEVA ULICA	6		343	56	59,2	1,00	2.500,00
690	22.09.2011	140.000,00	1738	1348	13	1982	BRILEJEVA ULICA	6		343	56	59,2	1,00	2.500,00
691	07.03.2011	130.000,00	1738	1348	47	1982	BRILEJEVA ULICA	6		343	56	59,2	1,00	2.321,43
692	02.11.2011	150.000,00	1738	1348	50	1982	BRILEJEVA ULICA	6		343	87,3	91,9	1,00	1.718,21
693	21.09.2011	105.000,00	1738	1348	106	1982	BRILEJEVA ULICA	8		343	70,1	75,5	0,67	2.246,79
694	24.08.2011	123.000,00	1738	1348	167	1982	BRILEJEVA ULICA	8		343	49,1	59,2	1,00	2.505,09
695	11.03.2011	857.711,20	1738	1364	32	1993	CELOVŠKA CESTA	291		343	424,3	430,8	1,00	2.021,47
696	02.03.2011	70.479,00	1738	1366	113	1980	BRILEJEVA ULICA	9		343	56	60,9	1,00	1.258,55
697	16.06.2011	42.500,00	1738	1394	438	1983	CELOVŠKA CESTA	264		343	21,5	21,5	1,00	1.976,74
698	14.03.2011	42.000,00	1738	1394	96, 97	1983	CELOVŠKA CESTA	264		343, 343	=21,5+17	=21,5+17	1,00	1.090,91
699	01.03.2011	95.000,00	1738	1443	13	1974	CELOVŠKA CESTA	287		343	63,1	65,1	1,00	1.505,55
700	05.08.2011	137.000,00	1738	1456	9	1982	BRILEJEVA ULICA	13		343	55,6	63,4	1,00	2.464,03
701	07.06.2011	132.000,00	1738	1456	68	1982	BRILEJEVA ULICA	13		343	55,4	63,2	1,00	2.382,67
702	03.02.2011	200.000,00	1738	1494	62	1983	NA KOROŠCI	2		343	80,9	82,9	1,00	2.472,19
703	16.09.2011	140.000,00	1738	1494	161	1983	NA KOROŠCI	2		343	64,6	72,6	1,00	2.167,18

704	02.05.2011	80.000,00	1738	1638	33	1972	CELOVŠKA CESTA	263		343	28,2	29,8	1,00	2.836,88
705	12.05.2011	150.000,00	1738	1638	35	1972	CELOVŠKA CESTA	263		343	67,7	81,5	1,00	2.215,66
706	13.09.2011	74.000,00	1738	1638	81	1972	CELOVŠKA CESTA	263		343	27,6	29,7	1,00	2.681,16
707	16.05.2011	140.000,00	1738	2134	131	1972	KLOPČIČEVA ULICA	4		343	71,1	79,3	1,00	1.969,06
708	22.11.2011	153.000,00	1738	2134	141	1972	KLOPČIČEVA ULICA	4		343	87,8	95,4	1,00	1.742,60
709	22.03.2011	32.000,00	1738	2134	175	1972	KLOPČIČEVA ULICA	4		343	84,5	95,4	0,33	1.136,09
710	20.06.2011	72.000,00	1738	2155	20	1977	KUNAVERJEVA ULICA	2		343	20,3	31,8	1,00	3.546,80
711	05.11.2011	105.000,00	1738	2155	162	1977	KUNAVERJEVA ULICA	4		343	38,7	46	1,00	2.713,18
712	07.04.2011	73.500,00	1738	2183	61	1978	KUNAVERJEVA ULICA	6		343	24,7	30,2	1,00	2.975,71
713	28.03.2011	126.000,00	1738	2183	133	1978	KUNAVERJEVA ULICA	8		343	52,5	63,6	1,00	2.400,00
714	02.11.2011	150.000,00	1738	2183	145	1978	KUNAVERJEVA ULICA	8		343	72,1	78,9	1,00	2.080,44
715	29.11.2011	70.000,00	1738	2190	124	1977	KUNAVERJEVA ULICA	3		343	38,1	42,2	1,00	1.837,27
716	13.04.2011	71.000,00	1738	2232	62	1975	KUNAVERJEVA ULICA	7		343	26,5	30	1,00	2.679,25
717	07.02.2011	135.000,00	1738	2248	29	1978	SMRTNIKOVA ULICA	3		343	76	79,1	1,00	1.776,32
718	11.04.2011	91.800,00	1738	2248	144	1978	SMRTNIKOVA ULICA	5		343	38,2	40,9	1,00	2.403,14
719	19.07.2011	70.000,00	1738	2289	3	1970	KOGOJEVA ULICA	6		343	30,5	36,5	1,00	2.295,08
720	22.12.2011	70.000,00	1738	2289	12	1970	KOGOJEVA ULICA	6		343	22	28,1	1,00	3.181,82
721	16.08.2011	135.000,00	1738	2289	71	1970	KOGOJEVA ULICA	6		343	66	71,6	1,00	2.045,45
722	23.11.2011	60.000,00	1738	2317	102	1970	OB ŽICI	13		343	27,4	30	1,00	2.189,78
723	29.12.2011	48.000,00	1738	2317	126	1970	OB ŽICI	13		343	25,3	27,3	1,00	1.897,23
724	29.09.2011	123.000,00	1738	2325	19, 20	1972	OB ŽICI	7		343, 343	=37,6+30,4	=39,1+33,5	1,00	1.808,82
725	22.06.2011	90.000,00	1738	2330	48	1971	OB ŽICI	5		343	32	34	1,00	2.812,50
726	08.09.2011	115.000,00	1738	2330	63	1971	OB ŽICI	5		343	56,7	62,1	1,00	2.028,22
727	20.06.2011	145.000,00	1738	2331	10	1971	OB ŽICI	3		343	65	69,6	1,00	2.230,77
728	20.02.2011	94.500,00	1738	2331	14	1971	OB ŽICI	3		343	32	35,6	1,00	2.953,13
729	08.06.2011	100.000,00	1738	2331	16	1971	OB ŽICI	3		343	56,7	60,5	1,00	1.763,67
730	25.08.2011	105.000,00	1738	2331	16	1971	OB ŽICI	3		343	56,7	60,5	1,00	1.851,85

731	18.04.2011	108.000,00	1738	2331	56	1971	OB ŽICI	3		343	60,5	60,5	1,00	1.785,12
732	14.01.2011	73.500,00	1738	2335	57	1971	KOGOJEVA ULICA	4		343	23,6	27,3	1,00	3.114,41
733	28.12.2011	160.000,00	1738	2348	49	1974	CELOVŠKA CESTA	189		343	66,4	71,1	1,00	2.409,64
734	30.08.2011	100.000,00	1738	2360	17	1971	GOTSKA ULICA	2		343	37,6	44,7	1,00	2.659,57
735	05.05.2011	79.000,00	1738	2374	19	1972	GOTSKA ULICA	9		343	25,4	29	1,00	3.110,24
736	01.08.2011	75.500,00	1738	2374	20	1972	GOTSKA ULICA	9		343	24,1	29	1,00	3.132,78
737	28.02.2011	78.000,00	1738	2374	155	1972	GOTSKA ULICA	11		343	31,4	35,8	1,00	2.484,08
738	02.02.2011	75.000,00	1738	2374	206	1972	GOTSKA ULICA	13		343	24,6	29,6	1,00	3.048,78
739	15.03.2011	75.000,00	1738	2386	70	1969	TRG KOMANDANTA STANETA	4		343	31,2	37,8	1,00	2.403,85
740	19.01.2011	80.500,00	1738	2386	90	1969	TRG KOMANDANTA STANETA	4		343	38,1	44,1	1,00	2.112,86
741	24.03.2011	63.320,00	1738	2386	107	1969	TRG KOMANDANTA STANETA	4		343	38,1	44,4	1,00	1.661,94
742	04.07.2011	68.000,00	1738	2425	57	1970	TRG KOMANDANTA STANETA	5		343	29,8	35,9	1,00	2.281,88
743	04.07.2011	68.000,00	1738	2425	74	1970	TRG KOMANDANTA STANETA	5		343	33,4	36	1,00	2.035,93
744	11.05.2011	130.000,00	1738	3096	28	1981	PLEŠIČEVA ULICA	45		343	55,8	68,9	1,00	2.329,75
745	23.09.2011	69.000,00	1738	3096	49	1981	PLEŠIČEVA ULICA	45		343	27,8	31,4	1,00	2.482,01
746	05.09.2011	71.500,00	1738	3101	15	1981	ULICA BRATOV BABNIK	14		343	27,3	31,4	1,00	2.619,05
747	23.06.2011	74.000,00	1738	3104	79	1982	BRILEJEVA ULICA	7		343	27,9	29,4	1,00	2.652,33
748	04.05.2011	77.000,00	1738	3107	12	1975	ULICA FRANCA MLAKARJA	16		343	30,6	32,8	1,00	2.516,34
749	21.02.2011	77.000,00	1738	3130	57	1969	KOGOJEVA ULICA	10		343	25,7	28,3	1,00	2.996,11
750	15.04.2011	90.000,00	1738	3135	13	1970	GOTSKA ULICA	7		343	37,9	44,7	1,00	2.374,67
751	04.03.2011	68.000,00	1738	3136	10	1971	GOTSKA ULICA	3		343	25,3	26,8	1,00	2.687,75
752	07.12.2011	117.500,00	1738	3141	41	1971	GOTSKA ULICA	16		343	55,3	63,9	1,00	2.124,77
753	31.01.2011	65.000,00	1738	3142	25	1972	ADAMIČEVA ULICA	20		343	24,9	27,9	1,00	2.610,44
754	08.04.2011	95.000,00	1738	3145	32	1972	ADAMIČEVA ULICA	22		343	37	46,2	1,00	2.567,57
755	29.11.2011	157.000,00	1738	3185	3	1972	ADAMIČEVA ULICA	18		343	36	44	1,00	4.361,11
756	21.02.2011	154.000,00	1738	3199	29	1979	KUNAVERJEVA ULICA	12		343	64,8	80	1,00	2.376,54
757	18.02.2011	124.500,00	1738	3199	30	1979	KUNAVERJEVA ULICA	12		343	55,5	62,4	1,00	2.243,24

758	20.05.2011	140.000,00	1738	3199	51	1979	KUNAVERJEVA ULICA	12		343	51,3	63,3	1,00	2.729,04
759	30.12.2011	74.000,00	1738	3199	64	1979	KUNAVERJEVA ULICA	12		343	23,4	30,5	1,00	3.162,39
760	26.10.2011	87.000,00	1738	3296	711	2008	TRG KOMANDANTA STANETA	11		343	25,9	34	1,00	3.359,07
761	16.03.2011	97.600,00	1738	3296	123, 194	2008	TRG KOMANDANTA STANETA	15, 8		343, 345	=25,8+0	=32,4+12,5	1,00	3.434,11
762	24.02.2011	68.000,00	1738	3316	101	1983	BRILEJEVA ULICA	3		343	31,1	33,8	1,00	2.186,50
763	26.10.2011	318.500,00	1738	3335	1	2009	VODNIKOVA CESTA	233		343	112,57	118,44	1,00	2.829,35
764	14.07.2011	182.900,00	1738	3335	3	2009	VODNIKOVA CESTA	233		343	60,71	57,41	1,00	3.012,68
765	16.09.2011	164.900,00	1738	3335	7	2009	VODNIKOVA CESTA	233		343	53,7	48,24	1,00	3.070,76
766	21.09.2011	172.000,00	1738	3335	11	2009	VODNIKOVA CESTA	233		343	61,42	56,09	1,00	2.800,39
767	29.11.2011	107.900,00	1738	3335	15	2009	VODNIKOVA CESTA	231		343	30,25	35,57	1,00	3.566,94
768	09.06.2011	145.000,00	1738	3335	17	2009	VODNIKOVA CESTA	231		343	53,16	47,6	1,00	2.727,61
769	28.11.2011	160.000,00	1738	3335	20	2009	VODNIKOVA CESTA	233		343	56,38	56,38	1,00	2.837,89
770	28.06.2011	163.000,00	1738	3335	29	2009	VODNIKOVA CESTA	231		343	56,04	47,6	1,00	2.908,64
771	20.10.2011	179.400,00	1738	3335	30	2009	VODNIKOVA CESTA	231		343	51,36	57,41	1,00	3.492,99
772	12.10.2011	157.500,00	1738	3335	12, 83	2009	VODNIKOVA CESTA	233		343, 345	=51,8+0	=56,7+12,5	1,00	2.866,80
773	05.10.2011	181.900,00	1738	3335	25, 85	2009	VODNIKOVA CESTA	231		343, 345	=56+0	=61,3+11,5	1,00	3.087,50
774	05.10.2011	340.000,00	1738	3131, 1203	3, 7	1995	ČEBELARSKA ULICA	11, 7		343, 345	=99,9+0	=170,2+27,4	1,00	3.223,22
775	26.12.2011	229.048,00	1739	1	16, 43	1979	ULICA BRATOV UČAKAR	116		343, 345	=92,8+0	=94,6+15,2	1,00	2.371,21
776	20.06.2011	125.000,00	1739	2	22	1979	ULICA BRATOV UČAKAR	100		343	60	63,3	1,00	2.083,33
777	23.06.2011	220.000,00	1739	3	117	1980	ULICA BRATOV UČAKAR	130		343	82,5	94,6	1,00	2.666,67
778	19.12.2011	121.100,00	1739	5	18	1978	Ulica bratov Učakar	96		343	71,5	78,1	1,00	1.693,71
779	17.11.2011	169.000,00	1739	5	20	1978	ULICA BRATOV UČAKAR	20, 96		343	67,2	83,1	1,00	2.514,88
780	12.01.2011	150.000,00	1739	6	124	1980	ULICA BRATOV UČAKAR	138		343	53,7	74,6	1,00	2.793,30
781	13.06.2011	115.000,00	1739	8	10	1980	ULICA BRATOV UČAKAR	124		343	55	64,9	1,00	2.090,91
782	21.01.2011	117.000,00	1739	11	12	1978	ULICA BRATOV UČAKAR	108		343	47,9	47,9	1,00	2.442,59
783	19.04.2011	130.000,00	1739	14	11	1978	ULICA BRATOV UČAKAR	92		343	48,3	64,6	1,00	2.691,51

784	19.01.2011	140.000,00	1739	15	9	1979	ULICA BRATOV UČAKAR	132		343	56,1	63,1	1,00	2.495,54
785	28.10.2011	70.000,00	1739	15	20	1979	ULICA BRATOV UČAKAR	132		343	25,4	28,6	1,00	2.755,91
786	01.09.2011	145.000,00	1739	15	111	1979	ULICA BRATOV UČAKAR	134		343	56	62,1	1,00	2.589,29
787	22.12.2011	70.000,00	1739	15	122	1979	ULICA BRATOV UČAKAR	134		343	54,2	58,9	0,50	2.583,03
788	15.04.2011	151.000,00	1739	17	6	1978	ULICA BRATOV UČAKAR	104		343	53,3	56	1,00	2.833,02
789	14.10.2011	135.000,00	1739	17	101	1978	ULICA BRATOV UČAKAR	106		343	54	56	1,00	2.500,00
790	07.12.2011	140.000,00	1739	18	111	1978	ULICA BRATOV UČAKAR	90		343	64,6	64,6	1,00	2.167,18
791	15.11.2011	50.000,00	1739	275	20	1978	ANDREAŠEVA ULICA	14		343	27,8	30,3	1,00	1.798,56
792	28.12.2011	40.000,00	1739	275	138	1978	ANDREAŠEVA ULICA	16		343	37,6	40,1	1,00	1.063,83
793	14.06.2011	75.000,00	1739	341	36	1996	ANDREAŠEVA ULICA	8		343	23,3	23,9	1,00	3.218,88
794	21.02.2011	95.000,00	1739	341	58	1996	ANDREAŠEVA ULICA	8		343	37,2	41,3	1,00	2.553,76
795	18.01.2011	80.000,00	1739	441	2	1964	LITOSTROJSKA CESTA	27		343	48,3	56,3	0,67	2.484,47
796	12.04.2011	78.500,00	1739	441	103	1964	LITOSTROJSKA CESTA	29		343	30,3	33,3	1,00	2.590,76
797	01.04.2011	130.000,00	1739	470	13	1961	LJUBELJSKA ULICA	21		343	56,8	69,4	1,00	2.288,73
798	05.07.2011	102.000,00	1739	470	114	1961	LJUBELJSKA ULICA	23		343	46,3	56,3	1,00	2.203,02
799	14.09.2011	126.000,00	1739	477	107	1966	GORIŠKA ULICA	69		343	57,7	69,4	1,00	2.183,71
800	06.05.2011	7.000,00	1739	477	206	1966	GORIŠKA ULICA	67		343	30,3	33,3	0,11	2.079,21
801	08.07.2011	145.000,00	1739	508	104	1967	GORIŠKA ULICA	63		343	59,7	69,4	1,00	2.428,81
802	25.05.2011	30.000,00	1739	508	111	1967	GORIŠKA ULICA	63		343	47,7	56,3	0,33	1.886,79
803	21.06.2011	70.000,00	1739	508	211	1967	GORIŠKA ULICA	61		343	52,3	56,3	1,00	1.338,43
804	09.11.2011	105.000,00	1739	524	10	1957	LITOSTROJSKA CESTA	15, 17		343	64,6	76,8	1,00	1.625,39
805	24.03.2011	143.000,00	1739	528	21	1967	TRG KOMANDANTA STANETA	6		343	61	67,9	1,00	2.344,26
806	02.12.2011	75.500,00	1739	528	25	1967	TRG KOMANDANTA STANETA	6		343	26,1	30,1	1,00	2.892,72
807	23.02.2011	75.000,00	1739	544	2	1961	LJUBELJSKA ULICA	15		343	29,6	34,8	1,00	2.533,78
808	26.04.2011	77.000,00	1739	544	114	1961	LJUBELJSKA ULICA	17		343	29,5	34,9	1,00	2.610,17
809	09.09.2011	127.000,00	1739	553	31	1968	ULICA ANE ZIHERLOVE	8		343	48,2	52	1,00	2.634,85

810	25.11.2011	105.000,00	1739	553	43	1968	ULICA ANE ZIHERLOVE	8		343	46,5	51,8	1,00	2.258,06
811	29.08.2011	56.500,00	1739	678	20	1953	LITOSTROJSKA CESTA	10		343	25,7	27,5	1,00	2.198,44
812	11.11.2011	60.000,00	1739	678	24	1953	LITOSTROJSKA CESTA	10		343	22,5	22,5	1,00	2.666,67
813	01.04.2011	71.000,00	1739	678	25	1953	LITOSTROJSKA CESTA	10		343	22,4	27,6	1,00	3.169,64
814	23.03.2011	77.000,00	1739	678	64	1953	LITOSTROJSKA CESTA	10		343	27,1	27,6	1,00	2.841,33
815	05.04.2011	56.500,00	1739	678	72	1953	LITOSTROJSKA CESTA	10		343	27,5	27,6	1,00	2.054,55
816	24.03.2011	68.000,00	1739	678	74	1953	LITOSTROJSKA CESTA	10		343	27,6	27,6	1,00	2.463,77
817	07.09.2011	25.000,00	1739	678	121	1953	LITOSTROJSKA CESTA	10		343	24,9	26	0,50	2.008,03
818	20.04.2011	120.000,00	1739	797	102	1952	OBIRSKA ULICA	15		343	65,4	80,7	1,00	1.834,86
819	26.09.2011	75.000,00	1739	811	16	1970	RAŠIŠKA ULICA	8		343	27,3	29,9	1,00	2.747,25
820	22.09.2011	116.000,00	1739	823	27	1949	MAJDE VRHOVNIKOVE ULICA	30		343	60	69,6	1,00	1.933,33
821	05.10.2011	159.000,00	1739	823	36	1949	MAJDE VRHOVNIKOVE ULICA	32		343	66,2	75,3	1,00	2.401,81
822	07.11.2011	205.000,00	1739	825	120	1979	ULICA BRATOV UČAKAR	86		343	72,8	83,1	1,00	2.815,93
823	19.10.2011	80.000,00	1739	845	125	1965	CELOVŠKA CESTA	161		343	65,1	71,8	1,00	1.228,88
824	19.09.2011	129.000,00	1739	849	34, 35	1965	ŠIŠENSKA CESTA	9		343, 343	=61,2+2,6	=65,7+2,6	1,00	2.021,94
825	15.09.2011	130.000,00	1739	918	2	1973	CELOVŠKA CESTA	142		343	51,1	56,1	1,00	2.544,03
826	19.05.2011	120.000,00	1739	918	16	1973	CELOVŠKA CESTA	142		343	58	58	1,00	2.068,97
827	25.03.2011	125.000,00	1739	918	18	1973	CELOVŠKA CESTA	142		343	52	55,8	1,00	2.403,85
828	09.05.2011	130.000,00	1739	918	115	1973	CELOVŠKA CESTA	144		343	64	65,9	1,00	2.031,25
829	07.04.2011	82.400,00	1739	918	129	1973	CELOVŠKA CESTA	144		343	56,2	60	0,50	2.932,38
830	24.02.2011	121.000,00	1739	918	135	1973	CELOVŠKA CESTA	144		343	63,1	66,1	1,00	1.917,59
831	13.04.2011	145.000,00	1739	928	117	1978	ULICA BRATOV UČAKAR	70		343	69,6	77,5	1,00	2.083,33
832	01.08.2011	120.000,00	1739	956	12	1978	ULICA BRATOV UČAKAR	80		343	37,9	43,9	1,00	3.166,23
833	06.04.2011	85.857,00	1739	960	1	1927	JAVORŠKOVA ULICA	7		343	42,9	43,7	1,00	2.001,33
834	06.04.2011	111.546,00	1739	960	3	1927	JAVORŠKOVA ULICA	7		343	58,2	87,3	1,00	1.916,60

835	02.11.2011	123.500,00	1739	964	12	1970	RAŠIŠKA ULICA	13		343	64,4	69,9	1,00	1.917,70
836	16.09.2011	121.014,86	1739	964	26	1970	RAŠIŠKA ULICA	13		343	56,6	69,9	1,00	2.138,07
837	28.12.2011	90.000,00	1739	976	15	1961	ŠIŠENSKA CESTA	17		343	45,7	49,9	1,00	1.969,37
838	23.05.2011	138.000,00	1739	976	17	1961	ŠIŠENSKA CESTA	17		343	54,2	59,6	1,00	2.546,13
839	14.02.2011	117.000,00	1739	989	10	1968	TUGOMERJEVA ULICA	2		343	50,9	58,1	1,00	2.298,62
840	09.09.2011	108.500,00	1739	989	52	1968	TUGOMERJEVA ULICA	2		343	52,1	55,1	1,00	2.082,53
841	12.07.2011	111.500,00	1739	1032	20	1964	MARTINA KRPA NA ULICA	2		343	46,6	52,6	1,00	2.392,70
842	28.01.2011	144.400,00	1739	1048	7	1952	OBIRSKA ULICA	7		343	66,9	84,6	1,00	2.158,45
843	18.05.2011	108.000,00	1739	1074	7	1978	ULICA BRATOV UČAKAR	56		343	37,7	51	1,00	2.864,72
844	14.07.2011	145.000,00	1739	1074	13	1978	ULICA BRATOV UČAKAR	56		343	60,3	75,3	1,00	2.404,64
845	12.07.2011	100.000,00	1739	1079	8, 31	1978	ULICA BRATOV UČAKAR	76		343, 345	=78,2+0	=96,6+15,2	0,50	2.327,37
846	05.07.2011	106.000,00	1739	1087	105	1977	PAVŠIČEVA ULICA	4		343	42,8	48,2	1,00	2.476,64
847	01.08.2011	240.000,00	1739	1107	11	1975	ULICA BRATOV UČAKAR	40		343	69,8	86,2	1,00	3.438,40
848	14.01.2011	139.500,00	1739	1107	107	1975	ULICA BRATOV UČAKAR	42		343	54,4	57,7	1,00	2.564,34
849	01.02.2011	85.000,00	1739	1147	19	1995	CELOVŠKA CESTA	134		343	28,8	35,5	1,00	2.951,39
850	07.12.2011	146.377,00	1739	1177	19	1948	ZOFKE KVEDROVE ULICA	30		343	65,8	75	1,00	2.224,57
851	17.08.2011	114.000,00	1739	1181	53	1972	PAVŠIČEVA ULICA	6		343	58	63,3	1,00	1.965,52
852	05.05.2011	118.000,00	1739	1184	14	1964	TUGOMERJEVA ULICA	16		343	55,2	68,1	1,00	2.137,68
853	16.09.2011	220.000,00	1739	1198	112, 319	1974	ULICA BRATOV UČAKAR	54		343, 345	=83,6+0	=104,5+15,7	1,00	2.523,92
854	12.04.2011	75.000,00	1739	1205	106	1978	ULICA BRATOV UČAKAR	74		343	54	61,8	0,50	2.777,78
855	01.08.2011	105.000,00	1739	1221	9	1959	DERČEVA ULICA	37		343	63,3	65,8	1,00	1.658,77
856	04.04.2011	77.000,00	1739	1233	39	1967	CELOVŠKA CESTA	145	A	343	25,3	30,5	1,00	3.043,48
857	14.02.2011	86.000,00	1739	1233	47	1967	CELOVŠKA CESTA	145	A	343	26,9	30,4	1,00	3.197,03
858	19.04.2011	186.000,00	1739	1236	106	1975	ULICA BRATOV UČAKAR	10		343	79,6	79,6	1,00	2.336,68
859	28.03.2011	85.000,00	1739	1239	3	1964	TUGOMERJEVA ULICA	18		343	35,1	38,1	1,00	2.421,65
860	08.03.2011	110.000,00	1739	1298	5	1975	ULICA BRATOV	48		343	52,9	65,3	1,00	2.079,40

UČAKAR														
861	07.07.2011	79.000,00	1739	1298	118	1975	ULICA BRATOV UČAKAR	50		343	31,6	41,8	1,00	2.500,00
862	13.04.2011	130.000,00	1739	1531	107	1948	RUNKOVA ULICA	12		343	68,4	73,9	1,00	1.900,58
863	20.10.2011	143.000,00	1739	1531	201	1948	RUNKOVA ULICA	14		343	67	72,2	1,00	2.134,33
864	19.09.2011	75.000,00	1739	1539	2	1962	SCOPOLIJEVA ULICA	5		343	28,7	31,1	1,00	2.613,24
865	14.01.2011	70.500,00	1739	1539	5	1962	SCOPOLIJEVA ULICA	5		343	29,2	30,9	1,00	2.414,38
866	04.04.2011	74.000,00	1739	1539	105	1962	SCOPOLIJEVA ULICA	7		343	27	31	1,00	2.740,74
867	02.09.2011	65.000,00	1739	1703	11	1961	GORAZDOVA ULICA	7		343	26,7	27,6	1,00	2.434,46
868	30.08.2011	127.000,00	1739	2061	58	1972	CELOVŠKA CESTA	108		343	62,5	65,2	1,00	2.032,00
869	15.12.2011	142.500,00	1739	2061	75	1972	CELOVŠKA CESTA	108		343	77,6	77,6	1,00	1.836,34
870	10.11.2011	125.000,00	1739	2227	18	1948	RUNKOVA ULICA	8		343	67,5	72,8	1,00	1.851,85
871	12.01.2011	130.000,00	1739	2236	52	1969	CELOVŠKA CESTA	106		343	55,9	58,1	1,00	2.325,58
872	08.07.2011	65.000,00	1739	2373	12	1929	PAVŠIČEVA ULICA	36		343	36,7	43,2	1,00	1.771,12
873	28.04.2011	80.500,00	1739	2448	10	1971	RUNKOVA ULICA	2		343	59	61,3	1,00	1.364,41
874	17.11.2011	115.000,00	1739	2448	38	1971	RUNKOVA ULICA	2		343	59	61,3	1,00	1.949,15
875	30.03.2011	140.000,00	1739	2448	70	1971	RUNKOVA ULICA	2		343	56	61,3	1,00	2.500,00
876	17.12.2011	137.000,00	1739	2448	83	1971	RUNKOVA ULICA	2		343	69	76,7	1,00	1.985,51
877	31.08.2011	260.000,00	1739	2612	3	1193	ŽIGONOVA ULICA	4		343	103,9	141,6	1,00	2.502,41
878	21.04.2011	139.000,00	1739	2621	9	1960	GOSPODINJSKA ULICA	17		343	38,4	41,7	1,00	3.619,79
879	18.04.2011	130.000,00	1739	2711	33	1964	TRG PREKOMORSKIH BRIGAD	5		343	67,4	71,49	1,00	1.928,78
880	25.11.2011	55.000,00	1739	2711	83	1964	TRG PREKOMORSKIH BRIGAD	6		343	50,5	52,6	0,50	2.178,22
881	28.04.2011	138.000,00	1739	2711	93	1964	TRG PREKOMORSKIH BRIGAD	7		343	65,5	73,9	1,00	2.106,87
882	03.06.2011	109.000,00	1739	2763	113	1961	TRG PREKOMORSKIH BRIGAD	11		343	43,1	44,3	1,00	2.529,00
883	26.01.2011	83.000,00	1739	2855	4	1960	GOSPODINJSKA ULICA	25		343	34,2	35,52	1,00	2.426,90
884	24.05.2011	53.000,00	1739	2889	23	1966	CELOVŠKA CESTA	103		343	22,3	24,9	1,00	2.376,68

885	03.02.2011	65.000,00	1739	2889	42	1966	CELOVŠKA CESTA	103		343	22,3	24,9	1,00	2.914,80
886	15.11.2011	71.400,00	1739	2889	99	1966	CELOVŠKA CESTA	103		343	22,3	24,6	1,00	3.201,79
887	30.05.2011	57.000,00	1739	2889	111	1966	CELOVŠKA CESTA	103		343	22,3	24,9	1,00	2.556,05
888	27.01.2011	94.000,00	1739	2938	10	1938	NA JAMI	8		343	44,6	49,2	1,00	2.107,62
889	12.07.2011	95.000,00	1739	2974	106	1962	NA JAMI	12		343	47,8	55,9	1,00	1.987,45
890	20.07.2011	110.000,00	1739	2974	115	1962	NA JAMI	12		343	47,8	56	1,00	2.301,26
891	19.07.2011	107.000,00	1739	3125	9	1935	VODNIKOVA CESTA	35	A	343	49	50,7	1,00	2.183,67
892	11.01.2011	98.000,00	1739	3186	14	1960	GOSPODINJSKA ULICA	19		343	38,4	43,7	1,00	2.552,08
893	30.08.2011	150.000,00	1739	3216	1	2001	KARINGERJEVA ULICA	8		343	70	70,8	1,00	2.142,86
894	02.03.2011	115.000,00	1739	3240	7	1969	RAŠIŠKA ULICA	3		343	43,2	50,5	1,00	2.662,04
895	10.06.2011	167.000,00	1739	3240	39	1969	RAŠIŠKA ULICA	3		343	66,8	75	1,00	2.500,00
896	05.04.2011	315.000,00	1739	3244	3	2001	ČERNIGOJEVA ULICA	16		343	74,2	89,8	1,00	4.245,28
897	20.05.2011	145.000,00	1739	3253	5	2001	ULICA LOJZETA SPACALA	40		343	38,1	47,1	1,00	3.805,77
898	25.11.2011	95.000,00	1739	3336	5	1963	ŠIŠENSKA CESTA	21		343	36	38,6	1,00	2.638,89
899	07.12.2011	324.500,00	1739	3340	2	2004	ŠIŠENSKA CESTA	46	A	343	117,5	135,7	1,00	2.761,70
900	28.03.2011	67.000,00	1739	3357	42	1968	CELOVŠKA CESTA	177		343	59,7	66,4	0,50	2.244,56
901	21.02.2011	124.000,00	1739	3358	11, 19	1970	ADAMIČEVA ULICA	8		343, 343	=50,3+45	=57,1+58,2	1,00	1.301,15
902	21.12.2011	130.000,00	1739	3360	46	1968	ULICA ANE ZIHERLOVE	2		343	55,8	62,9	1,00	2.329,75
903	30.08.2011	95.000,00	1739	3361	18	1968	CELOVŠKA CESTA	179		343	48	51,3	1,00	1.979,17
904	27.10.2011	142.000,00	1739	3361	38	1968	CELOVŠKA CESTA	179		343	66,6	75,2	1,00	2.132,13
905	08.09.2011	120.000,00	1739	3361	50	1968	CELOVŠKA CESTA	179		343	68,2	75,2	1,00	1.759,53
906	19.04.2011	124.955,65	1739	3363	16, 733	2006	NA JAMI	20		343, 345	=46,6+0	=48,6+12,4	1,00	2.488,32
907	06.09.2011	230.000,00	1739	3363	303, 658, 659	2006	NA JAMI	14		343, 345, 345	=66+0+0	=81,5+15,4+15	1,00	3.212,12
908	17.06.2011	260.000,00	1739	3363	502, 705	2006	DERČEVA ULICA	1	B	343, 345	=63,8+0	=78,8+19,3	1,00	3.934,17
909	21.12.2011	101.000,00	1739	3370	9	1960	ŠIŠENSKA CESTA	11		343	49,7	61,3	1,00	2.032,19
910	23.09.2011	95.980,00	1739	3370	101	1960	ŠIŠENSKA CESTA	13		343	28,3	34,9	1,00	3.391,52
911	05.01.2011	100.000,00	1739	3370	114	1960	ŠIŠENSKA CESTA	13		343	42,6	52,6	1,00	2.347,42

912	12.12.2011	105.000,00	1739	3370	119	1960	ŠIŠENSKA CESTA	13		343	48	59,3	1,00	2.187,50
913	07.10.2011	100.000,00	1739	6006	3	1965	TUGOMERJEVA ULICA	14		343	45,5	50,3	1,00	2.197,80
914	12.09.2011	115.000,00	1739	6006	11	1965	TUGOMERJEVA ULICA	14		343	46	49,9	1,00	2.500,00
915	17.06.2011	98.000,00	1739	6006	108	1965	TUGOMERJEVA ULICA	12		343	46,4	50,4	1,00	2.112,07
916	28.01.2011	117.000,00	1739	6008	31	1966	CELOVŠKA CESTA	127		343	52,5	61,6	1,00	2.228,57
917	21.10.2011	115.000,00	1739	6017	23	1970	RAŠIŠKA ULICA	11		343	49,3	55,8	1,00	2.332,66
918	13.06.2011	145.000,00	1739	6017	30	1970	RAŠIŠKA ULICA	11		343	64,2	69,9	1,00	2.258,57
919	18.07.2011	135.000,00	1739	6089	6	1965	ŠIŠENSKA CESTA	7		343	61,8	68,6	1,00	2.184,47
920	21.09.2011	93.500,00	1739	6089	8	1965	ŠIŠENSKA CESTA	7		343	43,3	50	1,00	2.159,35
921	09.05.2011	65.000,00	1739	6097	113	1970	RAŠIŠKA ULICA	20		343	23,7	29,5	1,00	2.742,62
922	21.07.2011	174.000,00	1739	6099	38	1969	RAŠIŠKA ULICA	5		343	71	74,9	1,00	2.450,70
923	17.02.2011	134.000,00	1739	6104	7, 32	2001	ČERNIGOJEVA ULICA	2		343, 345	=36,3+0	=39,5+18,3	1,00	3.443,53
924	08.03.2011	410.000,00	1739	6648	1	2000	MALEŠEVA ULICA	18		343	112	150	1,00	3.660,71
925	05.08.2011	186.274,50	1739	6718	3	1960	CELOVŠKA CESTA	195		343	79,1	91,8	1,00	2.354,92
926	26.10.2011	215.686,27	1739	6718	4	1960	CELOVŠKA CESTA	195		343	79,3	90,3	1,00	2.719,88
927	15.03.2011	111.500,00	1739	6757	110	1961	MARTINA KRPA NA ULICA	5		343	42,6	49,8	1,00	2.617,37
928	05.07.2011	431.275,00	1739	6765	3	2009	PODUTIŠKA CESTA	76		343	96,6	124,4	1,00	4.464,54
929	24.03.2011	280.000,00	1739	6765	6	2009	PODUTIŠKA CESTA	76		343	68,6	80	1,00	4.081,63
930	19.01.2011	260.000,00	1739	6765	12	2009	PODUTIŠKA CESTA	76		343	65,4	70,8	1,00	3.975,54
931	07.03.2011	185.000,00	1739	6765	14	2009	PODUTIŠKA CESTA	76		343	44,2	55,7	1,00	4.185,52
932	21.01.2011	190.000,00	1739	6765	29	2009	PODUTIŠKA CESTA	76		343	44,3	55,7	1,00	4.288,94
933	19.08.2011	250.000,00	1739	6765	31	2009	PODUTIŠKA CESTA	76		343	65,4	71	1,00	3.822,63
934	12.10.2011	130.000,00	1739	6776	15	1960	ŠIŠENSKA CESTA	42		343	42,6	50,1	1,00	3.051,64
935	01.09.2011	238.339,47	1739	3231, 6100	2, 9	2001	BERGANTOVA ULICA	4		343, 345	=57+0	=78,3+12,4	1,00	4.023,50
936	25.10.2011	345.000,00	1739	3239, 3239, 6100	5, 8, 199	2001	ULICA LOJZETA SPACALA	4		343, 345, 345	=78,2+0+0	=98,4+17+13,2	1,00	4.181,59
937	01.08.2011	270.000,00	1739	3244, 6101, 6101	1, 60, 85	2001	ČERNIGOJEVA ULICA	16		343, 345, 345	=83,5+0+0	=99,3+12,4+12,5	1,00	3.017,96

938	16.09.2011	119.000,00	1739	6009, 6602	38, 37	1964	CELOVŠKA CESTA	125		343, 345	=48,9+0	=57,4+11,9	1,00	2.249,49
939	27.06.2011	80.000,00	1740	225	3	1946	MILČINSKEGA ULICA	3		343	56,1	69,2	1,00	1.426,02
940	20.12.2011	100.000,00	1740	691	16	1964	MURNOVA ULICA	6		343	46	49,7	1,00	2.173,91
941	29.12.2011	110.000,00	1740	761	43	1965	ČERNETOVA ULICA	6		343	53,9	57,6	1,00	2.040,82
942	11.05.2011	154.000,00	1740	761	25, 33	1965	ČERNETOVA ULICA	6		343, 343	=38,9+53,8	=47,6+63,2	1,00	1.661,27
943	23.03.2011	134.000,00	1740	761	3, 7	1965	ČERNETOVA ULICA	8		343	=5,3+52,1	=5,25+60,8	1,00	2.334,49
944	19.06.2011	63.000,00	1740	796	15	1964	VEROVŠKOVA ULICA	41		343	22,9	32,3	1,00	2.751,09
945	11.02.2011	102.311,00	1740	843	13	1964	CELOVŠKA CESTA	99	A	343	68,4	76,4	1,00	1.495,77
946	04.05.2011	106.000,00	1740	843	34	1964	CELOVŠKA CESTA	99	A	343	40,2	44,1	1,00	2.636,82
947	23.08.2011	75.000,00	1740	843	128	1964	CELOVŠKA CESTA	99	B	343	31,4	32,4	1,00	2.388,54
948	23.09.2011	84.000,00	1740	846	10	1963	ČERNETOVA ULICA	5		343	38,6	47	1,00	2.176,17
949	08.09.2011	115.000,00	1740	846	16	1963	ČERNETOVA ULICA	5		343	45	57	1,00	2.555,56
950	26.04.2011	134.000,00	1740	846	108	1963	ČERNETOVA ULICA	5	A	343	67,8	81	1,00	1.976,40
951	18.05.2011	130.000,00	1740	870	18	1965	NA JAMI	1		343	56,1	56,1	1,00	2.317,29
952	15.12.2011	40.000,00	1740	870	21	1965	NA JAMI	1		343	23,8	27,6	1,00	1.680,67
953	11.01.2011	82.951,13	1740	870	64	1965	NA JAMI	1		343	52,6	56,2	1,00	1.577,02
954	14.06.2011	60.000,00	1740	870	77	1965	NA JAMI	1		343	21,5	26,5	1,00	2.790,70
955	27.09.2011	78.000,00	1740	917	3	1913	MAURERJEVA ULICA	18		343	37,5	46,3	1,00	2.080,00
956	16.02.2011	203.000,00	1740	930	5	1965	NA JAMI	3		343	77,7	83,39	1,00	2.612,61
957	05.09.2011	115.000,00	1740	1041	11	1963	CELOVŠKA CESTA	83		343	37,9	43,8	1,00	3.034,30
958	09.11.2011	89.000,00	1740	1041	41	1963	CELOVŠKA CESTA	83		343	39,9	43,4	1,00	2.230,58
959	17.05.2011	84.766,00	1740	1066	5	1892	ŽELEZNIKARJEVA ULICA	10		343	57,4	64	1,00	1.476,76
960	10.05.2011	110.000,00	1740	1072	34	1966	NA JAMI	9		343	53,6	55,8	1,00	2.052,24
961	13.05.2011	81.500,00	1740	1072	38	1966	NA JAMI	9		343	92	97,3	0,50	1.771,74
962	11.01.2011	65.000,00	1740	1079	1, 2	1919	VEROVŠKOVA ULICA	22		343, 343	=39,3+0	=59,6+2,5	1,00	1.653,94
963	24.06.2011	127.000,00	1740	1082	119	1960	knezova ULICA	6		343	58,3	58,3	1,00	2.178,39
964	25.03.2011	131.500,00	1740	1114	1	1966	NA JAMI	11		343	57	62	1,00	2.307,02
965	13.10.2011	73.000,00	1740	1114	69	1966	NA JAMI	11		343	25,2	28,9	1,00	2.896,83

966	08.11.2011	84.000,00	1740	1309	15	1985	VODNIKOVA CESTA	6		343	30,8	38	1,00	2.727,27
967	03.11.2011	128.000,00	1740	1309	20	1985	VODNIKOVA CESTA	6		343	67,1	74,5	1,00	1.907,60
968	22.04.2011	204.000,00	1740	1351	8	1984	VODNIKOVA CESTA	4		343	94,3	103,2	1,00	2.163,31
969	05.10.2011	150.000,00	1740	1428	2	1903	LEPODVORSKA ULICA	2		343	70,8	96,3	1,00	2.118,64
970	23.02.2011	107.000,00	1740	1560	7	1939	FRANKOPANSKA ULICA	26		343	56,5	70,7	1,00	1.893,81
971	11.01.2011	160.000,00	1740	1611	4	1938	MEDVEDOVA CESTA	10		343	77,3	77,8	1,00	2.069,86
972	17.06.2011	147.000,00	1740	1618	109	1952	FRANKOPANSKA ULICA	16		343	61,8	76,4	1,00	2.378,64
973	19.05.2011	140.000,00	1740	1654	6	1936	MEDVEDOVA CESTA	9		343	81	96	1,00	1.728,40
974	20.05.2011	125.000,00	1740	1676	11	1939	MEDVEDOVA CESTA	5		343	80	80	1,00	1.562,50
975	17.09.2011	105.000,00	1740	1696	15	1938	MALGAJEVA ULICA	4		343	42,5	47,9	1,00	2.470,59
976	27.09.2011	105.000,00	1740	1696	15	1938	MALGAJEVA ULICA	4		343	42,5	47,9	1,00	2.470,59
977	18.03.2011	175.000,00	1740	1701	11	1935	MALGAJEVA ULICA	2		343	84	91,9	1,00	2.083,33
978	03.06.2011	155.000,00	1740	1811	6	1998	ULICA MILANA MAJCNA	47	A	343	55,5	78,2	1,00	2.792,79
979	13.01.2011	135.000,00	1740	1928	7	2001	ALJAŽEVA ULICA	30		343	38,7	55,8	1,00	3.488,37
980	04.02.2011	190.000,00	1740	1928	28	2001	ALJAŽEVA ULICA	28		343	60,9	93,62	1,00	3.119,87
981	16.03.2011	83.000,00	1740	1929	2	2001	ULICA MILANA MAJCNA	49	A	343	25,7	40,7	1,00	3.229,57
982	05.08.2011	143.000,00	1740	1929	15	2001	ULICA MILANA MAJCNA	49	A	343	53	71,3	1,00	2.698,11
983	25.01.2011	109.000,00	1740	1929	17	2001	ULICA MILANA MAJCNA	49	A	343	41,4	51,1	1,00	2.632,85
984	04.01.2011	86.000,00	1740	1932	10	1956	JESENKOVA ULICA	1		343	42	49,6	1,00	2.047,62
985	17.03.2011	225.000,00	1740	1934	134, 658	2005	MALGAJEVA ULICA	7		343, 345	=70,3+0	=95+12,7	1,00	3.072,55
986	06.12.2011	97.200,00	1740	1959	2	2007	MALGAJEVA ULICA	17		343	35,1	43,3	1,00	2.769,23
987	05.05.2011	220.284,00	1740	1959	3	2007	MEDVEDOVA CESTA	13		343	82,1	89,8	1,00	2.683,12
988	06.12.2011	136.000,00	1740	1959	8, 97	2007	MALGAJEVA ULICA	17		343, 345	=37,5+0	=42,8+12,5	1,00	3.386,67
989	18.10.2011	154.000,00	1740	1550, 3422	8, 71	1968	LEPODVORSKA ULICA	2		343, 345	=70,5+0	=74,6+15	1,00	2.056,74
990	03.02.2011	177.000,00	1740	1687, 950	6, 101	1938	JESENKOVA ULICA, DRENIKOVA ULICA	9		343, 345	=84+0	=98+12,8	1,00	2.000,00
991	21.04.2011	200.000,00	1740	1938, 1941, 1941	8, 112, 113	2005	ULICA MILANA MAJCNA	16		343, 345, 345	=66,1+0+0	=79,5+12,5+12	1,00	2.753,40

992	17.06.2011	80.000,00	1749	100	2	1924	ZGORNJE GAMELJNE	37		343	54,9	62,5	1,00	1.457,19
993	25.08.2011	261.000,00	1749	562	23	1974	SREDNJE GAMELJNE	32	E	343	87,6	138,5	1,00	2.979,45
994	19.05.2011	153.465,00	1750	174	11	1995	PRELOGE	73		343	60,7	79,5	1,00	2.528,25
995	21.10.2011	210.000,00	1751	450	101, 330	2001	KAJAKAŠKA CESTA	38	A	343, 345	=85,5+0	=121,8+14,8	1,00	2.350,88
996	10.02.2011	140.000,00	1752	721	1	2004	DVOR	22		343	118,7	146,6	1,00	1.179,44
997	31.03.2011	187.500,00	1752	1128	4	2001	GUNCELJSKA CESTA	39	C	343	88,6	109,4	1,00	2.116,25
998	15.12.2011	137.000,00	1752	1479	4	2002	STANEŽIČE	127		343	55,1	62,8	1,00	2.486,39
999	19.08.2011	68.000,00	1753	2204	35	1948	CELOVŠKA CESTA	502		343	36	44,5	1,00	1.888,89
1000	18.03.2011	93.000,00	1753	2874	13	1941	POT K IGRIŠČU	3		343	51,6	51,6	1,00	1.802,33
1001	07.02.2011	87.000,00	1753	3243	18, 56	2004	TACENSKA CESTA	11		343, 345	=26,9+0	=26,9+13,8	1,00	2.899,63
1002	08.02.2011	110.000,00	1753	3259	10	2006	VIŽMARSKA POT	40		343	47,4	47,4	1,00	2.320,68
1003	01.09.2011	172.500,00	1753	3259	13, 20	2006	VIŽMARSKA POT	40		343, 345	=85+0	=113,8+12,3	1,00	1.923,53
1004	08.12.2011	136.000,00	1753	3397	6	2009	MARINOVŠEVA CESTA	3		343	56,3	61	1,00	2.415,63
1005	17.05.2011	170.000,00	1753	14, 3286	2, 1	2001	TACENSKA CESTA	120		343, 345	=54,2+0	=71,7+15,6	1,00	2.970,48
1006	28.02.2011	96.000,00	1753	3212, 3211, 3211	1, 32, 66	2003	TACENSKA CESTA	121		343, 345, 345	=76,7+0+0	=87,7+11,4+11	0,50	2.033,90
1007	22.03.2011	155.000,00	1753	3256, 3258, 3258	103, 280, 173	2004	TACENSKA CESTA	135	A	343, 345, 345	=54,6+0+0	=60,7+18,8+13,2	1,00	2.509,16
1008	30.09.2011	158.000,00	1753	3256, 3258, 3258	14, 49, 50	2004	TACENSKA CESTA	135		343, 345, 345	=52+0+0	=63,5+13,3+13,3	1,00	2.692,31
1009	19.07.2011	238.000,00	1753	3257, 3258, 3258	102, 222, 223	2004	TACENSKA CESTA	137	A	343, 345, 345	=81,7+0+0	=87,8+13,9+13,9	1,00	2.692,78
1010	14.03.2011	52.000,00	1754	395	3	1910	CESTA V HRIB	13		343	25,1	25,1	1,00	2.071,71
1011	22.03.2011	80.000,00	1754	399	218	1969	PRUŠNIKOVA ULICA	62		343	37,4	41,8	1,00	2.139,04
1012	20.07.2011	84.500,00	1754	399	302	1969	PRUŠNIKOVA ULICA	64		343	30,6	37,1	1,00	2.761,44
1013	18.11.2011	108.000,00	1754	412	3	1952	ULICA PREGNANCEV	13		343	69	76,6	1,00	1.565,22
1014	18.10.2011	77.500,00	1754	458	108	1963	ULICA PREGNANCEV	14		343	36,4	38,7	1,00	2.129,12
1015	01.12.2011	89.000,00	1754	458	113	1963	ULICA PREGNANCEV	14		343	49,6	56	1,00	1.794,35
1016	03.06.2011	87.000,00	1754	470	4	1931	ULICA PREGNANCEV	2		343	39,7	60,53	1,00	2.191,44

1017	26.08.2011	70.000,00	1754	497	2	1960	PRUŠNIKOVA ULICA	40		343	30,5	33,6	1,00	2.295,08
1018	22.02.2011	125.000,00	1754	497	18	1960	PRUŠNIKOVA ULICA	42		343	53,2	70,5	1,00	2.349,62
1019	23.11.2011	106.000,00	1754	534	110	1960	ULICA BRATOV KOMEL	3		343	50	57,2	1,00	2.120,00
1020	20.01.2011	100.000,00	1754	588	112	1965	PRUŠNIKOVA ULICA	7		343	56,2	65,9	1,00	1.779,36
1021	11.03.2011	109.000,00	1754	957	5	1950	FLANDROVA ULICA	11		343	48,2	49	1,00	2.261,41
1022	14.03.2011	125.000,00	1754	1009	13	1952	FLANDROVA ULICA	13		343	65	84	1,00	1.923,08
1023	24.02.2011	100.000,00	1754	1073	2	1960	FLANDROVA ULICA	21		343	48,1	55,4	1,00	2.079,00
1024	22.09.2011	110.000,00	1754	1078	10	1960	FLANDROVA ULICA	17		343	61	97,5	1,00	1.803,28
1025	22.10.2011	110.000,00	1754	1078	10	1960	FLANDROVA ULICA	17		343	61	97,5	1,00	1.803,28
1026	03.05.2011	75.000,00	1754	1408	30	1958	HAFNERJEVA ULICA	8		343	72,3	84,4	0,50	2.074,69
1027	18.08.2011	175.000,00	1754	1457	102, 135	1986	HAFNERJEVA ULICA	6	A	343, 345	=79,4+0	=82,7+10	1,00	2.090,68
1028	18.11.2011	100.000,00	1754	1479	3	1954	ZVEZDA	14		343	63,9	79	1,00	1.564,95
1029	19.12.2011	240.000,00	1754	1481	301, 520	1984	ZVEZDA	4		343, 345	=103,2+0	=116,2+22,1	1,00	2.151,16
1030	30.11.2011	50.000,00	1754	1498	22	1966	ZVEZDA	19		343	26	30,2	1,00	1.923,08
1031	24.10.2011	100.000,00	1754	1518	13	1966	zvezda	18		343	=51,9	=62,7	1,00	1.926,78
1032	21.01.2011	156.000,00	1754	1750	16, 18	2003	CELOVŠKA CESTA	334		343, 343	=58+4,7	=61,1+5,8	1,00	2.488,04
1033	06.06.2011	36.000,00	1754	1752	18	1969	PRUŠNIKOVA ULICA	25		343	36,7	44	0,50	1.961,85
1034	21.03.2011	57.000,00	1754	1776	24	1975	PRUŠNIKOVA ULICA	23		343	21,3	23,1	1,00	2.676,06
1035	10.10.2011	84.000,00	1754	1776	40	1975	PRUŠNIKOVA ULICA	21		343	36,5	42,8	1,00	2.301,37
1036	21.12.2011	165.000,00	1754	1866	1, 37, 36	2010	ŠTULA	4		343, 345, 345	=61,9+0+0	=76,7+5,5+12,5	1,00	2.374,80
1037	14.04.2011	260.000,00	1754	1866	11, 18, 22	2010				343, 345, 345	=117,12+0+0	=148,93+13,1+12,5	1,00	2.066,26
1038	12.07.2011	305.000,00	1754	1866	12, 27, 28	2010	ŠTULA, PRUŠNIKOVA ULICA	4, 78		343, 345, 345	=139,7+0+0	=193,1+12,5+12,5	1,00	2.054,40
1039	23.11.2011	195.000,00	1754	1866	6, 16, 35	2010	ŠTULA	4		343, 345, 345	=78,6+0+0	=85,7+13,9+12,5	1,00	2.251,91
1040	17.01.2011	230.000,00	1754	1866	7, 25	2010				343, 345	=89,18+0	=100,76+12,5	1,00	2.478,13
1041	31.03.2011	170.000,00	1754	1866	9, 26	2010	ŠTULA	4		343, 345	=84,7+0	=105,2+12,5	1,00	1.900,83
1042	18.02.2011	115.000,00	1755	1571	13	1991	KRIVEC	3		343	46,2	52,3	1,00	2.489,18
1043	28.09.2011	130.000,00	1755	1571	21	1991	KRIVEC	3		343	51,2	59,6	1,00	2.539,06
1044	13.06.2011	108.000,00	1755	1872	3	2008	PILONOVA ULICA	10		343	36,63	45,34	1,00	2.948,40

1045	28.01.2011	145.000,00	1755	1872	106, 390	2008	PILONOVA ULICA	8		343, 345	=43,3+0	=52+13,8	1,00	3.140,88
1046	10.10.2011	110.000,00	1755	1872	108, 384	2008	PILONOVA ULICA	8		343, 345	=36,6+0	=45,3+13,8	1,00	2.759,56
1047	17.11.2011	116.400,00	1755	1872	109, 211	2008	PILONOVA ULICA	8		343, 345	=36,7+0	=45,4+13,8	1,00	2.926,43
1048	17.05.2011	114.000,00	1755	1872	11, 375	2008	PILONOVA ULICA	10		343, 345	=36,4+0	=45,1+13,7	1,00	2.884,62
1049	22.08.2011	116.400,00	1755	1872	111, 370	2008	PILONOVA ULICA	8		343, 345	=36,4+0	=45,1+14	1,00	2.950,55
1050	16.02.2011	116.400,00	1755	1872	117, 275	2008	PILONOVA ULICA	8		343, 345	=36,6+0	=45,3+13,6	1,00	2.934,43
1051	18.02.2011	116.400,00	1755	1872	122, 222	2008	PILONOVA ULICA	8		343, 345	=36,6+0	=45,3+14	1,00	2.934,43
1052	02.03.2011	116.400,00	1755	1872	126, 338	2008	PILONOVA ULICA	8		343, 345	=36,5+0	=45,2+13,2	1,00	2.942,47
1053	30.08.2011	116.400,00	1755	1872	15, 376	2008	PILONOVA ULICA	10		343, 345	=36,6+0	=45,3+13,7	1,00	2.934,43
1054	17.01.2011	115.000,00	1755	1872	152, 395	2008	PILONOVA ULICA	8		343, 345	=36,9+0	=45,6+13,8	1,00	2.872,63
1055	20.01.2011	170.000,00	1755	1872	170, 283	2008	PILONOVA ULICA	8		343, 345	=48,7+0	=78,2+13,8	1,00	3.305,95
1056	22.03.2011	137.550,15	1755	1872	27, 337	2008	PILONOVA ULICA	10		343, 345	=36,6+0	=45,3+13,8	1,00	3.512,30
1057	25.03.2011	116.400,00	1755	1872	28, 399	2008	PILONOVA ULICA	10		343, 345	=36,7+0	=45,4+13,9	1,00	2.926,43
1058	17.05.2011	116.400,00	1755	1872	304, 9	2008	PILONOVA ULICA	10		343, 345	=36,7+0	=45,4+13,9	1,00	2.926,43
1059	19.04.2011	116.400,00	1755	1872	33, 306	2008	PILONOVA ULICA	10		343, 345	=36,7+0	=45,4+13,9	1,00	2.926,43
1060	22.04.2011	112.000,00	1755	1872	45, 272	2008	PILONOVA ULICA	10		343, 345	=36,69+0	=45,4+13,6	1,00	2.807,30
1061	01.04.2011	135.000,00	1756	395	1	1988	PLANINŠKOVA ULICA	11		343	57,3	69,4	1,00	2.356,02
1062	24.10.2011	83.000,00	1756	411	10	1988	POLANŠKOVA ULICA	9		343	38,2	43,7	1,00	2.172,77
1063	25.06.2011	103.000,00	1756	412	10	1988	POLANŠKOVA ULICA	17		343	34,9	41,5	1,00	2.951,29
1064	16.11.2011	135.000,00	1756	413	108	1988	POLANŠKOVA ULICA	3		343	72,9	84,4	1,00	1.851,85
1065	09.12.2011	96.250,00	1756	428	10	1988	POLANŠKOVA ULICA	7		343	36,1	43,1	1,00	2.666,20
1066	13.07.2011	95.000,00	1756	429	11	1988	POLANŠKOVA ULICA	15		343	36,3	43,2	1,00	2.617,08
1067	04.04.2011	115.000,00	1756	443	20	1988	POLANŠKOVA ULICA	33		343	47	47,8	1,00	2.446,81
1068	18.10.2011	80.000,00	1756	443	22	1988	POLANŠKOVA ULICA	33		343	36,3	43,7	1,00	2.203,86
1069	06.06.2011	160.000,00	1756	449	3	1988	POLANŠKOVA ULICA	8		343	70,3	80,6	1,00	2.275,96
1070	17.03.2011	119.000,00	1756	449	209	1988	POLANŠKOVA ULICA	12		343	50,1	61,4	1,00	2.375,25
1071	18.03.2011	119.000,00	1756	449	209	1988	POLANŠKOVA ULICA	12		343	50,1	61,4	1,00	2.375,25
1072	07.09.2011	83.500,00	1756	490	12	1987	POLANŠKOVA ULICA	40		343	33,3	42,3	1,00	2.507,51

1073	08.12.2011	86.000,00	1756	849	1	1940	DUNAJSKA CESTA	335		343	36,8	36,8	1,00	2.336,96
1074	01.09.2011	58.000,00	1756	849	3	1940	DUNAJSKA CESTA	335		343	20,5	20,5	1,00	2.829,27
1075	03.10.2011	100.000,00	1756	995	13	1952	CESTA 24. JUNIJA	30		343	61	68	1,00	1.639,34
1076	17.06.2011	80.000,00	1756	1058	5	1973	CESTA 24. JUNIJA	72		343	35,1	42,3	1,00	2.279,20
1077	27.07.2011	79.000,00	1756	1074	5, 12	1947	CESTA 24. JUNIJA	21		343, 343	=29,4+42,7	=29,4+46,6	1,00	1.095,70
1078	04.10.2011	140.000,00	1756	2062	12	1984	MLINSKA POT	19		343	75,9	93,7	0,70	2.635,05
1079	03.08.2011	157.000,00	1756	2299	3	1980	PRIMOŽIČEVA ULICA	1		343	71,7	80	1,00	2.189,68
1080	15.06.2011	84.000,00	1756	2321	9	1980	CESTA CENETA ŠTUPARJA	3		343	39,9	46,6	1,00	2.105,26
1081	03.06.2011	95.500,00	1756	2321	37	1980	CESTA CENETA ŠTUPARJA	3		343	40,9	46,6	1,00	2.334,96
1082	25.03.2011	98.000,00	1756	2321	45	1980	CESTA CENETA ŠTUPARJA	3		343	40,9	46,6	1,00	2.396,09
1083	06.05.2011	171.000,00	1756	2321	50	1980	CESTA CENETA ŠTUPARJA	3		343	68,3	80	1,00	2.503,66
1084	25.02.2011	106.000,00	1756	2581	7	1986	CESTA 24. JUNIJA	78		343	37,9	37,9	1,00	2.796,83
1085	29.06.2011	135.000,00	1756	2581	20	1986	CESTA 24. JUNIJA	78		343	59	61,8	1,00	2.288,14
1086	28.10.2011	70.000,00	1756	2608	10	1959	CESTA 24. JUNIJA	68		343	58,5	69,5	1,00	1.196,58
1087	03.06.2011	155.000,00	1756	2620	25	2000	CESTA 24. JUNIJA	39		343	37	54,7	1,00	4.189,19
1088	22.03.2011	153.000,00	1756	2623	22, 62	2000	CESTA 24. JUNIJA	33, 37		343, 345	=73,5+0	=73,5+12,5	1,00	1.959,18
1089	23.08.2011	110.000,00	1770	1039	4	1960	HLADILNIŠKA POT	18	B	343	56,3	56,8	1,00	1.953,82
1090	23.11.2011	84.500,00	1770	1063	6	1975	AGROKOMBINATSKA CESTA	6	C	343	43,7	46,3	1,00	1.933,64
1091	26.10.2011	120.000,00	1770	1063	11	1975	AGROKOMBINATSKA CESTA	6	Č	343	66	73,6	1,00	1.818,18
1092	24.11.2011	87.000,00	1770	1063	22	1975	AGROKOMBINATSKA CESTA	6	Č	343	51,8	57,9	1,00	1.679,54
1093	16.12.2011	125.000,00	1770	1091	3	1968	AGROKOMBINATSKA CESTA	5		343	65	76,4	1,00	1.923,08
1094	12.12.2011	108.000,00	1770	1133	9	1975	AGROKOMBINATSKA CESTA	6	A	343	57,8	62,9	1,00	1.868,51
1095	19.09.2011	119.000,00	1770	1133	19	1975	AGROKOMBINATSKA CESTA	6	A	343	66,3	73,6	1,00	1.794,87
1096	25.03.2011	110.000,00	1770	1171	1	1975	AGROKOMBINATSKA CESTA	6		343	66,4	73,3	1,00	1.656,63
1097	31.03.2011	107.000,00	1770	1214	18	1975	AGROKOMBINATSKA CESTA	4	A	343	43	48,2	1,00	2.488,37
1098	15.11.2011	106.000,00	1770	1385	10	1978	HLADILNIŠKA POT	1	B	343	50,6	57,1	1,00	2.094,86

1099	31.01.2011	95.000,00	1770	2737	1	1987	GRAJZERJEVA ULICA	28		343	44,5	50,1	1,00	2.134,83
1100	14.12.2011	118.800,00	1770	2745	10	1972	PAPIRNIŠKI TRG	6		343	58,9	70,2	1,00	2.016,98
1101	30.06.2011	46.000,00	1770	2845	23	1966	PAPIRNIŠKI TRG	8		343	33,3	34,4	1,00	1.381,38
1102	17.03.2011	105.000,00	1770	3511	1	1998	GRAJZERJEVA ULICA	26		343	76,8	94,8	1,00	1.367,19
1103	19.05.2011	132.500,00	1770	4768	26	1968	PAPIRNIŠKI TRG	18	B	343	81,1	85,2	1,00	1.633,79
1104	21.06.2011	129.000,00	1770	4769	3	1999	MOČILNIKARJEVA ULICA	4		343	66,7	82,3	1,00	1.934,03
1105	19.10.2011	109.000,00	1771	1990	4	1959	ZADOBROVŠKA CESTA	29		343	66,1	77,1	1,00	1.649,02
1106	08.08.2011	104.938,00	1772	617	15	1977	POLJE, CESTA VI	18		343	57,8	62	1,00	1.815,54
1107	16.05.2011	60.000,00	1772	741	4	1962	POLJE, CESTA XX	7		343	34,1	37,5	1,00	1.759,53
1108	16.11.2011	65.000,00	1772	1210	1	1936	POLJE, CESTA XXXVI	11		343	50	61	1,00	1.300,00
1109	08.08.2011	160.000,00	1772	1251	22	1988	PREGLOV TRG	3		343	78,6	88,8	1,00	2.035,62
1110	09.03.2011	82.500,00	1772	1251	34	1988	PREGLOV TRG	3		343	78,6	88,8	0,50	2.099,24
1111	05.09.2011	140.000,00	1772	1251	76	1988	PREGLOV TRG	4		343	61,1	69,4	1,00	2.291,33
1112	02.02.2011	95.000,00	1772	1251	128	1988	PREGLOV TRG	4		343	35,1	37	1,00	2.706,55
1113	12.01.2011	84.010,00	1772	1251	192	1988	PREGLOV TRG	4		343	34,7	37,8	1,00	2.421,04
1114	02.09.2011	117.000,00	1772	1293	25	1972	POLJE, CESTA XII	8		343	58,6	62,8	1,00	1.996,59
1115	28.07.2011	211.000,00	1772	1347	201	1988	OSENJAKOVA ULICA	4		343	85,5	97,2	1,00	2.467,84
1116	11.11.2011	185.500,00	1772	1347	307	1988	OSENJAKOVA ULICA	6		343	87	97,4	1,00	2.132,18
1117	05.04.2011	155.000,00	1772	1347	314	1988	OSENJAKOVA ULICA	6		343	70	89,8	1,00	2.214,29
1118	23.12.2011	76.000,00	1772	1447	5	1970	POLJE, CESTA V	2		343	38,1	39,9	1,00	1.994,75
1119	06.05.2011	70.000,00	1772	1484	46	1988	OSENJAKOVA ULICA	14		343	23	35,1	1,00	3.043,48
1120	26.09.2011	110.000,00	1772	1489	28	1985	NOVE FUŽINE	33		343	45,2	45,2	1,00	2.433,63
1121	09.03.2011	112.000,00	1772	1622	123	1986	RUSJANOV TRG	1		343	42,2	48,2	1,00	2.654,03
1122	21.02.2011	166.500,00	1772	1622	164	1986	RUSJANOV TRG	2		343	68,6	80,4	1,00	2.427,11
1123	29.07.2011	150.000,00	1772	1622	308	1986	RUSJANOV TRG	3		343	65,1	69,6	1,00	2.304,15
1124	17.11.2011	86.000,00	1772	1627	17	1983	PREGLOV TRG	1, 5		343	29,7	37,6	1,00	2.895,62
1125	25.01.2011	124.500,00	1772	1627	55	1983	PREGLOV TRG	5		343	61,6	69,3	1,00	2.021,10
1126	05.09.2011	98.000,00	1772	1627	139	1983	PREGLOV TRG	5		343	39,4	44,6	1,00	2.487,31

1127	31.05.2011	132.000,00	1772	1744	75	1985	PREGLOV TRG	6		343	52,1	59,1	1,00	2.533,59
1128	06.09.2011	145.000,00	1772	1744	137	1985	PREGLOV TRG	6		343	62,6	74,7	1,00	2.316,29
1129	18.07.2011	132.000,00	1772	1744	172	1985	PREGLOV TRG	7		343	50,3	59,1	1,00	2.624,25
1130	20.12.2011	131.000,00	1772	1744	187	1985	PREGLOV TRG	7		343	60,7	69,3	1,00	2.158,15
1131	20.12.2011	10.000,00	1772	1744	203	1985	PREGLOV TRG	7		343	29,8	37,6	0,11	3.020,13
1132	11.02.2011	120.000,00	1772	1744	267	1985	PREGLOV TRG	7		343	62,2	74,2	1,00	1.929,26
1133	15.04.2011	90.000,00	1772	1747	34	1986	CHENGDUJSKA CESTA	10		343	33,2	38,1	1,00	2.710,84
1134	26.09.2011	80.000,00	1772	1776	8	1986	cheNGDUJSKA CESTA	12		343	28,3	38,1	1,00	2.826,86
1135	11.08.2011	190.000,00	1772	1776	30	1986	CHENGDUJSKA CESTA	14		343	87,6	98,8	1,00	2.168,95
1136	11.08.2011	150.000,00	1772	1776	32	1986	CHENGDUJSKA CESTA	14		343	72,8	83,6	1,00	2.060,44
1137	02.11.2011	94.500,00	1772	1787	6	1987	RUSJANOV TRG	8		343	42	48	1,00	2.250,00
1138	21.12.2011	134.000,00	1772	1787	9	1987	RUSJANOV TRG	8		343	61,5	69,3	1,00	2.178,86
1139	21.10.2011	85.000,00	1772	1787	60	1987	RUSJANOV TRG	8		343	31,3	37,6	1,00	2.715,65
1140	14.02.2011	80.000,00	1772	1787	217	1987	RUSJANOV TRG	9		343	29,3	36,7	1,00	2.730,38
1141	07.07.2011	76.200,00	1772	1787	275	1987	RUSJANOV TRG	9		343	31	36,7	1,00	2.458,06
1142	06.09.2011	79.000,00	1772	1787	294	1987	RUSJANOV TRG	9		343	32,2	36,6	1,00	2.453,42
1143	30.08.2011	95.000,00	1772	1787	299	1987	RUSJANOV TRG	9		343	35,7	43,9	1,00	2.661,06
1144	24.01.2011	140.000,00	1772	1828	18	1986	RUSJANOV TRG	4		343	68,1	80	1,00	2.055,80
1145	17.08.2011	60.000,00	1772	1828	24	1986	RUSJANOV TRG	4		343	60,8	69,6	0,50	1.973,68
1146	04.08.2011	147.000,00	1772	1828	79	1986	RUSJANOV TRG	4		343	51	58,8	1,00	2.882,35
1147	23.09.2011	85.000,00	1772	1828	134	1986	RUSJANOV TRG	5		343	30,1	38,3	1,00	2.823,92
1148	12.01.2011	98.000,00	1772	1828	147	1986	RUSJANOV TRG	5		343	63	75	0,70	2.222,22
1149	27.10.2011	137.500,00	1772	1828	187	1986	RUSJANOV TRG	5		343	61,6	70,5	1,00	2.232,14
1150	08.08.2011	135.000,00	1772	1828	199	1986	RUSJANOV TRG	5		343	52,5	60,3	1,00	2.571,43
1151	25.08.2011	50.000,00	1772	1840	5	1963	SLAPE	20		343	28,4	37,6	1,00	1.760,56
1152	23.12.2011	50.000,00	1772	2614	7	1999	ZADOBROVŠKA CESTA	18		343	22,5	43,1	1,00	2.222,22
1153	06.07.2011	115.000,00	1772	2614	106	1999	ZADOBROVŠKA CESTA	18	A	343	45,7	64,4	1,00	2.516,41

1154	09.12.2011	120.000,00	1772	2614	313	1999	ZADOBROVŠKA CESTA	20	A	343	37,9	57,6	1,00	3.166,23
1155	17.10.2011	117.000,00	1772	2630	31	1976	POLJE, CESTA VI	28		343	57,8	62	1,00	2.024,22
1156	17.10.2011	87.500,00	1772	2637	31	1974	POLJE, CESTA VI	2		343	40,6	44,9	1,00	2.155,17
1157	20.07.2011	68.000,00	1772	2640	1	1976	POLJE, CESTA VI	10		343	25,1	29,4	1,00	2.709,16
1158	19.08.2011	60.000,00	1772	2640	31	1976	POLJE, CESTA VI	10		343	25,1	29,4	1,00	2.390,44
1159	14.04.2011	63.000,00	1772	2640	101	1976	NOVO POLJE, CESTA V	10		343	25,1	29,4	1,00	2.509,96
1160	11.01.2011	110.600,00	1772	5019	33	1977	POLJE, CESTA VI	24		343	56,1	62	1,00	1.971,48
1161	20.12.2011	30.500,00	1773	166	3	1930	CESTA II. GRUPE ODREDOV	1		343	23,8	23,8	1,00	1.281,51
1162	02.03.2011	119.000,00	1982	658	3	2008	VRHOVCI, CESTA XIX	12		343	26,5	29	1,00	4.490,57
1163	15.02.2011	125.000,00	1994	1510	2	1999	ULICA BORCA PETRA	30		343	38,3	38,3	1,00	3.263,71
1164	25.11.2011	163.000,00	1994	2542	202	2001	RUNKOVA ULICA	6		343	53,7	114,6	1,00	3.035,38
1165	15.04.2011	60.000,00	1994	2542	206	2001	RAVNIKOVA ULICA	6		343	52,5	73,8	0,50	2.285,71
1166	21.11.2011	130.000,00	1994	2543	12	2004	TRŽAŠKA CESTA	295		343	48,6	62,2	1,00	2.674,90
1167	14.02.2011	115.000,00	1994	2545	8	2004	TRŽAŠKA CESTA	293		343	37,4	43,9	1,00	3.074,87
1168	07.01.2011	128.000,00	1994	2550	6	2004	TRŽAŠKA CESTA	287		343	45,8	56,51	1,00	2.794,76
1169	06.07.2011	106.000,00	1994	2584	4	2004	RIBIČIČEVA ULICA	37		343	38,6	39,2	1,00	2.746,11
1170	19.04.2011	150.000,00	1994	2544, 2553	12, 157	2004	TRŽAŠKA CESTA	281		343, 345	=62,2+0	=75,7+13,2	1,00	2.266,88
1171	20.04.2011	130.000,00	2636	90	23	1966	MAŠERA-SPASIČEVA ULICA	13		343	61,6	62,5	1,00	2.110,39
1172	25.03.2011	103.000,00	2636	100	12	1966	MAŠERA-SPASIČEVA ULICA	11		343	60,7	62,7	1,00	1.696,87
1173	23.03.2011	126.500,00	2636	100	21	1966	MAŠERA-SPASIČEVA ULICA	11		343	61,5	62,8	1,00	2.056,91
1174	06.04.2011	138.500,00	2636	110	2	1965	MAŠERA-SPASIČEVA ULICA	9		343	59,6	63,6	1,00	2.323,83
1175	09.06.2011	132.000,00	2636	110	16	1965	MAŠERA-SPASIČEVA ULICA	9		343	61,7	63,2	1,00	2.139,38
1176	18.07.2011	165.000,00	2636	110	11, 26	1965	MAŠERA-SPASIČEVA ULICA	9		343, 345	=73+0	=75,2+24,8	1,00	2.013,70
1177	13.05.2011	75.000,00	2636	150	307	1966	GLAVARJEVA ULICA	12	A	343	30,5	34,6	1,00	2.459,02
1178	19.10.2011	83.000,00	2636	150	313	1966	GLAVARJEVA ULICA	12	A	343	39,8	45,3	1,00	2.085,43
1179	09.06.2011	60.000,00	2636	150	337	1966	GLAVARJEVA ULICA	12	A	343	29,9	33,5	1,00	2.006,69

1180	21.10.2011	103.000,00	2636	155	10	1966	GLAVARJEVA ULICA	56		343	49,4	55,5	1,00	2.085,02
1181	18.11.2011	149.000,00	2636	183	38	1991	DUNAJSKA CESTA	113		343	54,3	61,9	1,00	2.744,01
1182	24.05.2011	106.000,00	2636	191	54	1977	GLAVARJEVA ULICA	45		343	53,9	59,6	1,00	1.966,60
1183	11.04.2011	112.500,00	2636	191	55	1977	GLAVARJEVA ULICA	45		343	50,5	57	1,00	2.227,72
1184	21.06.2011	108.000,00	2636	191	64	1977	GLAVARJEVA ULICA	45		343	50,5	56,9	1,00	2.138,61
1185	20.10.2011	122.000,00	2636	191	72	1977	GLAVARJEVA ULICA	45		343	51,6	60	1,00	2.364,34
1186	13.09.2011	83.000,00	2636	330	55	1984	HERBERSTEINOVA ULICA	14		343	28,4	28,4	1,00	2.922,54
1187	17.03.2011	108.000,00	2636	330	62	1984	HERBERSTEINOVA ULICA	16		343	30,5	47,4	1,00	3.540,98
1188	21.04.2011	85.000,00	2636	335	1	1929	TRIGLAVSKA ULICA	46		343	72,2	82,6	1,00	1.177,29
1189	29.05.2011	80.000,00	2636	340	108	1965	ROŽANSKA ULICA	4		343	31,7	36,6	1,00	2.523,66
1190	12.07.2011	110.000,00	2636	365	9	1963	ROŽANSKA ULICA	1		343	63,2	67,4	1,00	1.740,51
1191	23.12.2011	78.000,00	2636	365	12	1963	ROŽANSKA ULICA	1		343	33,5	38,3	1,00	2.328,36
1192	01.04.2011	155.000,00	2636	365	13	1963	ROŽANSKA ULICA	1		343	62	67,4	1,00	2.500,00
1193	22.06.2011	104.000,00	2636	546	20	1963	POSAVSKEGA ULICA	26		343	43,9	52,4	1,00	2.369,02
1194	17.08.2011	117.000,00	2636	586	3	1965	POSAVSKEGA ULICA	14		343	74,1	80,1	0,90	1.754,39
1195	13.07.2011	185.000,00	2636	765	103	1970	PRIBINOVA ULICA	7		343	79,2	94,1	1,00	2.335,86
1196	25.03.2011	85.000,00	2636	765	122	1970	PRIBINOVA ULICA	7		343	26,09	26,09	1,00	3.257,95
1197	16.11.2011	113.000,00	2636	909	2	1938	KOROŠKA ULICA	4		343	64,7	72,4	1,00	1.746,52
1198	15.02.2011	210.000,00	2636	992	4	1932	KOROŠKA ULICA	22		343	105,3	130,5	1,00	1.994,30
1199	19.08.2011	165.000,00	2636	1022	6	1932	KOROŠKA ULICA	20		343	85,8	104,3	1,00	1.923,08
1200	19.10.2011	107.000,00	2636	1283	2	1962	LUŽIŠKO-SRBSKA ULICA	7		343	42,9	49	1,00	2.494,17
1201	16.08.2011	84.000,00	2636	1380	28	1960	PTUJSKA ULICA	23		343	25	27,3	1,00	3.360,00
1202	27.09.2011	120.000,00	2636	1431	107	1949	PTUJSKA ULICA	16		343	76,3	88,8	1,00	1.572,74
1203	02.12.2011	105.000,00	2636	1513	12	1964	PTUJSKA ULICA	26		343	48,7	53,8	1,00	2.156,06
1204	29.04.2011	150.000,00	2636	1539	19	1963	PTUJSKA ULICA	28		343	47,5	51,4	1,00	3.157,89
1205	04.01.2011	123.999,00	2636	1677	16	1988	VOJKOVA CESTA	52		343	50,7	58,5	1,00	2.445,74
1206	20.05.2011	120.000,00	2636	1762	139	1986	ULICA METODA MIKUŽA	6		343	41,2	41,2	1,00	2.912,62
1207	05.07.2011	200.000,00	2636	1834	57	1986	ULICA METODA MIKUŽA	8		343	91,8	113,3	1,00	2.178,65

1208	27.03.2011	100.000,00	2636	1984	1	1964	TOPNIŠKA ULICA	19		343	54,8	64,2	1,00	1.824,82
1209	05.04.2011	59.084,00	2636	2195	26	1953	VOJKOVA CESTA	30		343	34	39,6	1,00	1.737,76
1210	06.12.2011	100.000,00	2636	2209	3	1926	STANIČEVA ULICA	13		343	39,4	59,4	1,00	2.538,07
1211	01.06.2011	108.500,00	2636	2247	7	1940	RAVBARJEVA ULICA	7		343	35	38,2	1,00	3.100,00
1212	30.06.2011	92.000,00	2636	2257	69	1984	KUZMIČEVA ULICA	5		343	27,9	32,3	1,00	3.297,49
1213	14.09.2011	85.000,00	2636	2302	5	1960	TOPNIŠKA ULICA	30		343	44,5	51,6	1,00	1.910,11
1214	22.07.2011	15.000,00	2636	2302	12	1960	TOPNIŠKA ULICA	30		343	44,7	51,5	0,25	1.342,28
1215	02.12.2011	96.000,00	2636	2461	9	1925	LAVRIČEVA ULICA	15		343	40	49,5	1,00	2.400,00
1216	22.04.2011	77.000,00	2636	2478	18	1958	RAVBARJEVA ULICA	3		343	32,8	39,1	1,00	2.347,56
1217	12.07.2011	97.000,00	2636	2537	108	1957	FABIANIJEVA ULICA	45		343	43,9	50,6	1,00	2.209,57
1218	12.10.2011	108.200,00	2636	2537	112	1957	FABIANIJEVA ULICA	45		343	52	61,5	1,00	2.080,77
1219	23.09.2011	116.000,00	2636	2583	7	1892	HRANILNIŠKA ULICA	9		343	50,7	74,8	1,00	2.287,97
1220	18.06.2011	85.380,00	2636	2605	4	1956	EINSPIELERJEVA ULICA	20		343	69,7	76,1	1,00	1.224,96
1221	14.07.2011	103.000,00	2636	2630	28	1963	EINSPIELERJEVA ULICA	5		343	37,6	45,2	1,00	2.739,36
1222	21.04.2011	146.450,00	2636	2630	315	1963	EINSPIELERJEVA ULICA	5	C	343	77,8	89,7	1,00	1.882,39
1223	18.10.2011	178.000,00	2636	2635	40	1962	LINHARTOVA CESTA	66		343	73,6	84,1	1,00	2.418,48
1224	09.05.2011	90.000,00	2636	2696	6	1939	BRANKOVA ULICA	5		343	39	42,4	1,00	2.307,69
1225	22.05.2011	80.000,00	2636	2701	43	1980	VOJKOVA CESTA	4		343	30,4	30,4	1,00	2.631,58
1226	17.02.2011	115.900,00	2636	2701	123	1980	LINHARTOV PODHOD	17		343	42,5	44,2	1,00	2.727,06
1227	11.08.2011	130.000,00	2636	2701	147	1980	LINHARTOVA CESTA	17		343	56,3	61,8	1,00	2.309,06
1228	21.11.2011	97.000,00	2636	2701	185	1980	LINHARTOVA CESTA	19		343	37,3	40,2	1,00	2.600,54
1229	13.05.2011	115.000,00	2636	2712	15	1961	LINHARTOVA CESTA	62		343	58,1	62	1,00	1.979,35
1230	19.12.2011	105.000,00	2636	2712	33	1961	LINHARTOVA CESTA	62		343	58	64,1	1,00	1.810,34
1231	19.09.2011	75.000,00	2636	2752	49	1963	LINHARTOVA CESTA	64		343	57,5	60,6	1,00	1.304,35
1232	21.01.2011	88.000,00	2636	2763	14	1958	MATJAŽEVA ULICA	13		343	31,4	36,3	1,00	2.802,55
1233	30.06.2011	95.000,00	2636	2780	103	1974	LINHARTOVA CESTA	5		343	42,3	45,3	1,00	2.245,86
1234	06.01.2011	100.000,00	2636	2780	139	1974	LINHARTOVA CESTA	7		343	50,8	62,7	1,00	1.968,50
1235	12.12.2011	80.000,00	2636	2782	104	1939	LAVRIČEVA ULICA	5		343	40	46,1	1,00	2.000,00

1236	19.12.2011	80.000,00	2636	2811	2	1410	STANIČEVA ULICA	2		343	72,7	75	1,00	1.100,41
1237	19.12.2011	80.000,00	2636	2811	3	1410	HRANILNIŠKA ULICA	1		343	69	78	1,00	1.159,42
1238	26.08.2011	128.000,00	2636	2817	11, 125	2004	KNOBLEHARJEVA ULICA	18		343, 345	=39,6+0	=45+15,2	1,00	3.005,05
1239	29.01.2011	165.000,00	2636	2835	8	1954	ENDLIHERJEVA ULICA	8		343	80	66,9	1,00	2.062,50
1240	29.09.2011	81.500,00	2636	2854	63	1969	ČRTOMIROVA ULICA	24		343	36,4	37,8	1,00	2.239,01
1241	28.09.2011	98.000,00	2636	2865	12	1950	ENDLIHERJEVA ULICA	15		343	38,4	40,9	1,00	2.552,08
1242	14.06.2011	73.500,00	2636	2873	24	1968	NEUBERGERJEVA ULICA	16		343	25,9	28,3	1,00	2.837,84
1243	08.11.2011	50.000,00	2636	2873	104	1968	NEUBERGERJEVA ULICA	18		343	52,2	64,5	0,50	1.915,71
1244	06.07.2011	120.000,00	2636	2899	4	1958	BELOKRANJSKA ULICA	8		343	63	73	1,00	1.904,76
1245	18.05.2011	200.000,00	2636	2899	105	1958	BELOKRANJSKA ULICA	10		343	62,4	73	1,00	3.205,13
1246	21.01.2011	127.000,00	2636	2913	3	1969	TOPNIŠKA ULICA	62		343	61	62,7	1,00	2.081,97
1247	11.02.2011	146.540,00	2636	2918	84	1988	neuberGERJEVA ULICA	25		343	57,2	59,1	1,00	2.561,89
1248	18.08.2011	120.000,00	2636	2944	3	1959	ENDLIHERJEVA ULICA	9		343	38,3	41,4	1,00	3.133,16
1249	20.01.2011	70.000,00	2636	2945	15	1968	ČRTOMIROVA ULICA	22		343	24,2	31,8	1,00	2.892,56
1250	12.09.2011	85.000,00	2636	2945	18	1968	ČRTOMIROVA ULICA	22		343	24,3	31,8	1,00	3.497,94
1251	05.09.2011	71.500,00	2636	2945	38	1968	ČRTOMIROVA ULICA	22		343	24	31,8	1,00	2.979,17
1252	25.08.2011	87.000,00	2636	2945	41	1968	ČRTOMIROVA ULICA	22		343	26,4	31,8	1,00	3.295,45
1253	28.07.2011	75.000,00	2636	2945	65	1968	ČRTOMIROVA ULICA	22		343	24,6	31,8	1,00	3.048,78
1254	22.08.2011	160.000,00	2636	2962	14	1989	ŠTIHOVA ULICA	24		343	58,4	61,3	1,00	2.739,73
1255	06.10.2011	170.000,00	2636	2977	14	1989	NEUBERGERJEVA ULICA	23		343	58,9	69,9	1,00	2.886,25
1256	12.01.2011	109.000,00	2636	2979	9	1967	ČRTOMIROVA ULICA	23		343	52,3	64,6	1,00	2.084,13
1257	12.01.2011	109.000,00	2636	2979	9	1967	ČRTOMIROVA ULICA	23		343	52,3	64,32	1,00	2.084,13
1258	27.07.2011	122.000,00	2636	3001	17	1968	ČRTOMIROVA ULICA	16		343	63,9	73,5	1,00	1.909,23
1259	04.04.2011	96.281,00	2636	3050	10	1964	ČRTOMIROVA ULICA	21		343	64,6	68,7	1,00	1.490,42
1260	10.01.2011	125.000,00	2636	3050	405	1964	NEUBERGERJEVA ULICA	14		343	54,9	59,8	1,00	2.276,87
1261	05.05.2011	123.000,00	2636	3079	43	1957	MAJARONOVA ULICA	28		343	64,3	79,3	1,00	1.912,91

1262	02.03.2011	127.000,00	2636	3082	301	1956	LUIZE PESJAKOVE ULICA	19		343	63,3	63,3	1,00	2.006,32
1263	16.06.2011	127.000,00	2636	3082	301	1956	LUIZE PESJAKOVE ULICA	19		343	63,3	63,3	1,00	2.006,32
1264	17.08.2011	60.000,00	2636	3082	309	1956	LUIZE PESJAKOVE ULICA	19		343	30	30	1,00	2.000,00
1265	25.01.2011	107.000,00	2636	3092	21	1958	FABIANIJEVA ULICA	11		343	40,8	48,2	1,00	2.622,55
1266	04.03.2011	135.500,00	2636	3092	106	1958	FABIANIJEVA ULICA	13		343	66,2	77,9	1,00	2.046,83
1267	07.10.2011	143.000,00	2636	3141	17	1991	ŠTIHOVA ULICA	14	A	343	50,9	63	1,00	2.809,43
1268	21.12.2011	111.000,00	2636	3144	103	1957	ŠERKOVA ULICA	11		343	53,4	58,3	1,00	2.078,65
1269	10.08.2011	165.000,00	2636	3165	61	1961	SMOLETOVA ULICA	12	B	343	78,3	93,8	1,00	2.107,28
1270	09.05.2011	83.460,00	2636	3222	3	1967	SMOLETOVA ULICA	18		343	30,3	32,2	1,00	2.754,46
1271	25.03.2011	100.000,00	2636	3224	1	1936	PLETERŠNIKOVA ULICA	12		343	60,1	64,7	1,00	1.663,89
1272	07.01.2011	130.000,00	2636	3255	8	1972	NOVAKOVA ULICA	5		343	68	75,5	1,00	1.911,76
1273	20.09.2011	90.000,00	2636	3255	39	1972	NOVAKOVA ULICA	5		343	39,2	44,9	1,00	2.295,92
1274	14.03.2011	80.000,00	2636	3255	56	1972	NOVAKOVA ULICA	5		343	64,2	67,9	1,00	1.246,11
1275	10.05.2011	90.000,00	2636	3255	58	1972	NOVAKOVA ULICA	5		343	41,6	44,9	1,00	2.163,46
1276	12.06.2011	123.500,00	2636	3255	71	1972	NOVAKOVA ULICA	5		343	63,5	68,4	1,00	1.944,88
1277	13.06.2011	110.000,00	2636	3255	83	1972	NOVAKOVA ULICA	5		343	39,4	45,2	1,00	2.791,88
1278	30.11.2011	123.000,00	2636	3277	117	1958	MAJARONOVA ULICA	10		343	68,6	70	1,00	1.793,00
1279	27.06.2011	100.000,00	2636	3345	42	1970	TOPNIŠKA ULICA	43		343	54,1	58,6	1,00	1.848,43
1280	25.07.2011	135.000,00	2636	3345	61	1970	TOPNIŠKA ULICA	43		343	53,9	58,8	1,00	2.504,64
1281	12.09.2011	55.905,53	2636	3345	112	1970	TOPNIŠKA ULICA	43		343	47,5	47,5	1,00	1.176,96
1282	10.08.2011	50.000,00	2636	3355	14	1968	ČRTOMIROVA ULICA	3		343	25,5	27	1,00	1.960,78
1283	23.06.2011	116.000,00	2636	3355	17	1968	ČRTOMIROVA ULICA	3		343	51,3	54,2	1,00	2.261,21
1284	25.10.2011	92.000,00	2636	3365	11	1939	DUNAJSKA CESTA	17		343	41	51,4	1,00	2.243,90
1285	13.09.2011	101.000,00	2636	3403	126	1971	TOPNIŠKA ULICA	70		343	54,2	62,1	1,00	1.863,47
1286	14.09.2011	192.500,00	2636	3504	4	1936	DUNAJSKA CESTA	9	A	343	77	95	1,00	2.500,00
1287	28.12.2011	130.000,00	2636	3641	63	1997	PERIČEVA ULICA	35		343	39,8	52,7	1,00	3.266,33
1288	25.05.2011	97.000,00	2636	3810	34	1972	NOVAKOVA ULICA	3		343	40,1	45,2	1,00	2.418,95
1289	01.08.2011	68.000,00	2636	3824	45	1968	ČRTOMIROVA ULICA	31		343	36	36	1,00	1.888,89

1290	21.12.2011	110.000,00	2636	3831	4	1957	LINHARTOVA CESTA	88		343	64,1	68,6	1,00	1.716,07
1291	13.10.2011	32.000,00	2636	3834	2	1951	LUIZE PESJAKOVE ULICA	6		343	34,2	34,2	0,50	1.871,35
1292	21.12.2011	175.000,00	2636	3840	19	1984	ULICA METODA MIKUŽA	20		343	60,3	82,7	1,00	2.902,16
1293	24.05.2011	215.000,00	2636	3841	52	2002	TOPNIŠKA ULICA	33	B	343	69	80,5	1,00	3.115,94
1294	02.12.2011	109.000,00	2636	3841	79	2002	TOPNIŠKA ULICA	33	C	343	29,1	32,2	1,00	3.745,70
1295	19.01.2011	109.000,00	2636	3842	14	1990	HACQUETOVA ULICA	5		343	34,5	35	1,00	3.159,42
1296	16.02.2011	95.060,00	2636	3853	2	1959	KRŽIČEVA ULICA	2		343	43,8	49,7	1,00	2.170,32
1297	13.04.2011	114.000,00	2636	3853	106	1959	KRŽIČEVA ULICA	4		343	43,8	50	1,00	2.602,74
1298	02.11.2011	110.000,00	2636	3858	8	1988	VOJKOVA CESTA	50		343	28,9	40,7	1,00	3.806,23
1299	11.11.2011	130.000,00	2636	3858	14	1988	VOJKOVA CESTA	50		343	62	70,3	1,00	2.096,77
1300	04.05.2011	117.500,00	2636	3858	16	1988	VOJKOVA CESTA	50		343	33,3	39	1,00	3.528,53
1301	18.01.2011	96.000,00	2636	3863	14	1988	NEUBERGERJEVA ULICA	21		343	44,3	48	1,00	2.167,04
1302	01.07.2011	120.000,00	2636	3866	407	2005	ŽELEZNA CESTA	10		343	45,1	48,2	1,00	2.660,75
1303	31.08.2011	137.000,00	2636	3866	204, 835	2005	ŽELEZNA CESTA	10	B	343, 345	=44,1+0	=49,9+12,5	1,00	2.902,49
1304	21.04.2011	404.000,00	2636	3866	420, 819, 818	2005	ŽELEZNA CESTA	10		343, 345, 345	=106,6+0+0	=145,5+12,4+12,3	1,00	3.621,01
1305	13.10.2011	118.000,00	2636	3869	19	1964	TRIGLAVSKA ULICA	21		343	48,2	54,9	1,00	2.448,13
1306	09.03.2011	88.000,00	2636	3874	13	1958	LINHARTOVA CESTA	94		343	40,5	49,1	1,00	2.172,84
1307	02.11.2011	149.000,00	2636	3874	215	1958	LINHARTOVA CESTA	90		343	68	77,5	1,00	2.191,18
1308	10.02.2011	230.000,00	2636	3878	20	1990	ŠTIHOVA ULICA	6		343	73,3	91	1,00	3.137,79
1309	07.11.2011	154.000,00	2636	3881	5	1991	ŠTIHOVA ULICA	10		343	58,6	63,3	1,00	2.627,99
1310	03.06.2011	140.000,00	2636	3910	2	1956	EINSPIELERJEVA ULICA	2		343	72,7	91,5	1,00	1.925,72
1311	27.06.2011	160.000,00	2636	3912	7	2006	FABIANIJEVA ULICA	25		343	61,7	66,7	1,00	2.593,19
1312	23.11.2011	88.000,00	2636	7738	9	1925	APIHOVA ULICA	34		343	41,2	53,1	1,00	2.135,92
1313	14.11.2011	175.000,00	2636	7739	1	1940	DUNAJSKA CESTA	67		343	102,8	127,2	1,00	1.702,33
1314	04.02.2011	115.000,00	2636	7754	18	1964	TRIGLAVSKA ULICA	17		343	53,3	60,2	1,00	2.157,60
1315	16.09.2011	83.000,00	2636	7794	6	2003	KOLARJEVA ULICA	63		343	27,7	35,6	1,00	2.996,39
1316	20.04.2011	172.000,00	2636	7809	6	1991	ŠTIHOVA ULICA	11		343	66,4	68,2	1,00	2.590,36
1317	17.03.2011	110.000,00	2636	7810	17	1990	ŠTIHOVA ULICA	5		343	40,6	48,8	1,00	2.709,36

1318	20.09.2011	102.000,00	2636	7815	8	1989	VURNIKOVA ULICA	11		343	34,2	39,2	1,00	2.982,46
1319	15.01.2011	300.000,00	2636	7816	3	1989	NEUBERGERJEVA ULICA	19		343	117,6	121,8	1,00	2.551,02
1320	05.08.2011	84.000,00	2636	7830	4	1978	GLAVARJEVA ULICA	49		343	35	42,9	1,00	2.400,00
1321	10.10.2011	97.000,00	2636	7830	4	1978	GLAVARJEVA ULICA	49		343	35	42,9	1,00	2.771,43
1322	02.06.2011	66.000,00	2636	7830	53	1978	GLAVARJEVA ULICA	49		343	53,1	61,2	0,67	1.864,41
1323	21.02.2011	100.000,00	2636	7830	53	1978	GLAVARJEVA ULICA	49		343	53,1	61,2	1,00	1.883,24
1324	13.06.2011	84.500,00	2636	7830	87	1978	GLAVARJEVA ULICA	49		343	36	39	1,00	2.347,22
1325	21.10.2011	150.000,00	2636	7947	1	1936	TRSTENJAKOVA ULICA	1		343	75	80	1,00	2.000,00
1326	06.01.2011	163.000,00	2636	8097	59, 336	2009	HACQUETOVA ULICA	1	A	343, 345	=49+0	=53,2+12,4	1,00	3.142,86
1327	13.05.2011	128.000,00	2636	2956, 7797	19, 370	1989	LINHARTOVA CESTA, ŠTIHOVA ULICA	34, 19		343, 345	=36+0	=44,3+12,5	1,00	3.305,56
1328	15.06.2011	91.250,00	2636	2977, 2918	2, 115	1989	NEUBERGERJEVA ULICA	23		343, 345	=67,1+0	=88,1+18,1	0,50	2.451,56
1329	12.12.2011	141.520,00	2636	3255, 3233	27, 149	1972	NOVAKOVA ULICA, TOPNIŠKA ULICA	5		343, 345	=64,2+0	=69,4+11,8	1,00	2.064,17
1330	26.01.2011	135.000,00	2636	3641, 7937	58, 361	1997	PERIČEVA ULICA	35		343, 345	=42+0	=47,3+11,94	1,00	3.000,00
1331	04.11.2011	189.000,00	2636	3650, 7937	8, 108	1996	PERIČEVA ULICA	15		343, 345	=50,5+0	=70,8+11,5	1,00	3.564,36
1332	12.01.2011	200.000,00	2636	3850, 3301	2, 248	1989	AVČINOVA ULICA, ŠTIHOVA ULICA	4, 7		343, 345	=69,2+0	=79,9+12,5	1,00	2.760,12
1333	14.12.2011	190.000,00	2636	3859, 7797	6, 33	1989	VURNIKOVA ULICA, ŠTIHOVA ULICA	3, 19		343, 345	=69,8+0	=82,2+12,5	1,00	2.593,12
1334	11.10.2011	179.000,00	2636	3861, 7962	6, 367	1992	ŠTIHOVA ULICA, NEUBERGERJEVA ULICA	2		343, 345	=75,2+0	=84,3+12,5	1,00	2.260,64
1335	03.03.2011	160.000,00	2636	3863, 7798	5, 163	1988	NEUBERGERJEVA ULICA, ŠTIHOVA ULICA	21, 20		343, 345	=58,7+0	=61,8+12,4	1,00	2.572,40
1336	18.03.2011	159.000,00	2636	3901, 3882	8, 33	1995	HACETOVA ULICA, NEUBERGERJEVA ULICA	7		343, 345	=50,1+0	=61,9+17,7	1,00	2.994,01
1337	24.08.2011	148.000,00	2636	3901, 7962	18, 38	1995	NEUBERGERJEVA ULICA	7		343, 345	=39,4+0	=48,3+12,5	1,00	3.527,92
1338	15.04.2011	360.000,00	2636	7803, 7797	22, 71	1988	VURNIKOVA ULICA	9		343, 345	=142,7+0	=154,3+12,5	1,00	2.459,71
1339	13.01.2011	240.000,00	2636	7817, 7797	18, 315	1990	ŠTIHOVA ULICA	23		343, 345	=146,3+12,5	=150,6+12,5	1,00	1.454,66
1340	22.07.2011	135.000,00	2636	7817, 7797	4, 119	1990	ŠTIHOVA ULICA	23, 19		343, 345	=59,9+0	=61,6+12,5	1,00	2.103,51

1341	01.03.2011	125.000,00	2677	4	8	1930	GORNJI TRG	44		343	91,2	120	1,00	1.370,61
1342	07.12.2011	83.300,00	2677	33	3	1959	ZVONARSKA ULICA	5		343	40,4	45,4	1,00	2.061,88
1343	22.08.2011	79.000,00	2677	35	2	1970	TESARSKA ULICA	14		343	30	33,1	1,00	2.633,33
1344	12.05.2011	135.000,00	2677	35	10	1970	TESARSKA ULICA	14		343	58	58	1,00	2.327,59
1345	25.03.2011	162.000,00	2677	35	112	1970	TESARSKA ULICA	16		343	57,8	57,8	1,00	2.802,77
1346	10.02.2011	136.000,00	2677	67	9	1965	ZVONARSKA ULICA	7		343	48,7	52,7	1,00	2.792,61
1347	17.08.2011	80.000,00	2677	70	50	1960	TESARSKA ULICA	6		343	30,6	32,7	1,00	2.614,38
1348	03.05.2011	130.000,00	2677	76	46	1963	PRAPROTNIKOVA ULICA	5		343	40,9	49,9	1,00	3.178,48
1349	08.04.2011	160.000,00	2677	91	6	1958	JANEŽIČEVA CESTA	1		343	70,6	80,4	1,00	2.266,29
1350	11.02.2011	28.655,28	2677	98	4	1898	KARLOVŠKA CESTA	24		343	37,6	37,6	0,33	2.286,33
1351	07.04.2011	136.000,00	2677	98	5	1898	KARLOVŠKA CESTA	24		343	62,5	62,5	1,00	2.176,00
1352	17.03.2011	132.500,00	2677	216	9	1964	PRIVOZ	3	A	343	46,5	52,7	1,00	2.849,46
1353	17.05.2011	123.000,00	2677	235	109	1962	JANEŽIČEVA CESTA	23		343	43,9	46,6	1,00	2.801,82
1354	18.04.2011	91.000,00	2677	235	7, 207	1962	JANEŽIČEVA CESTA	25		343, 343	=44,1+34,5	=47,3+37,6	1,00	1.157,76
1355	22.03.2011	125.000,00	2677	283	12	1960	PRIJATELJEVA ULICA	28		343	50,5	55	1,00	2.475,25
1356	12.04.2011	234.500,00	2677	290	2	1923	PRULE	19		343	91,6	108,4	1,00	2.560,04
1357	30.03.2011	85.000,00	2677	302	105	1960	PRIVOZ	11	B	343	30	30	1,00	2.833,33
1358	10.03.2011	126.000,00	2677	340	8	1963	GRUBERJEVO NABREŽJE	20		343	55,2	68,2	1,00	2.282,61
1359	09.08.2011	64.000,00	2677	373	19	1963	PRIJATELJEVA ULICA	10		343	29,3	29,3	1,00	2.184,30
1360	13.12.2011	130.000,00	2679	356	4	1932	CESTA V ROŽNO DOLINO	26		343	56,9	56,9	1,00	2.284,71
1361	27.05.2011	80.000,00	2679	511	9	1960	ORAŽNOVA ULICA	8		343	32	37,6	1,00	2.500,00
1362	16.12.2011	91.716,00	2679	678	23	1964	GLINŠKA ULICA	2	B	343	73,5	88,3	1,00	1.247,84
1363	18.11.2011	130.000,00	2679	698	6	1895	TRŽAŠKA CESTA	7		343	85,5	96,5	1,00	1.520,47
1364	14.07.2011	122.000,00	2679	882	13	1963	POSTOJNSKA ULICA	25		343	55,2	59,6	1,00	2.210,14
1365	17.11.2011	70.500,00	2679	919	102	1962	BIČEVJE	1		343	20,8	26	1,00	3.389,42
1366	10.08.2011	124.500,00	2679	1205	1	1950	JAMOVA CESTA	28		343	56,7	66	1,00	2.195,77
1367	29.07.2011	118.000,00	2680	2	3	1981	CLEVELANDSKA ULICA	49		343	55,6	61,7	1,00	2.122,30

1368	04.04.2011	176.000,00	2680	9	8	1981	CLEVELANDSKA ULICA	17		343	78	90,6	1,00	2.256,41
1369	28.07.2011	147.000,00	2680	13	35	1981	CLEVELANDSKA ULICA	25		343	72	78,4	1,00	2.041,67
1370	28.09.2011	82.000,00	2680	13	36	1981	CLEVELANDSKA ULICA	25		343	27,6	29,1	1,00	2.971,01
1371	11.10.2011	145.000,00	2680	14	60	1980	CLEVELANDSKA ULICA	29		343	64,6	71,8	1,00	2.244,58
1372	15.03.2011	153.500,00	2680	17	9	1980	CLEVELANDSKA ULICA	15		343	76	80,8	1,00	2.019,74
1373	03.11.2011	60.000,00	2680	26	55	1974	ULICA HERMANA POTOČNIKA	21		343	34	34,6	1,00	1.764,71
1374	14.04.2011	88.000,00	2680	55	1	1974	ULICA HERMANA POTOČNIKA	37		343	34,6	35,6	1,00	2.543,35
1375	05.05.2011	45.000,00	2680	63	18	1975	ULICA HERMANA POTOČNIKA	29		343	45	56	1,00	1.000,00
1376	22.12.2011	65.000,00	2680	63	27	1975	ULICA HERMANA POTOČNIKA	27		343	25,9	31,9	1,00	2.509,65
1377	15.02.2011	140.000,00	2680	65	2	1974	ULICA HERMANA POTOČNIKA	25		343	60	72,4	1,00	2.333,33
1378	22.04.2011	125.000,00	2680	65	34	1974	ULICA HERMANA POTOČNIKA	25		343	53,3	63,2	1,00	2.345,22
1379	05.04.2011	90.000,00	2680	86	17	1974	ULICA HERMANA POTOČNIKA	31		343	46,3	51,1	1,00	1.943,84
1380	17.10.2011	83.000,00	2680	91	35	1979	ULICA HERMANA POTOČNIKA	41		343	35,4	43,4	1,00	2.344,63
1381	14.02.2011	152.000,00	2680	112	102	1972	KVEDROVA CESTA	32		343	64,8	72,2	1,00	2.345,68
1382	28.07.2011	139.500,00	2680	174	41	1978	BEBLERJEV TRG	11		343	62,2	73,4	1,00	2.242,77
1383	14.09.2011	151.000,00	2680	190	58	1981	BEBLERJEV TRG	3		343	69,7	75	1,00	2.166,43
1384	28.06.2011	108.000,00	2680	190	60	1981	BEBLERJEV TRG	3		343	35	41,6	1,00	3.085,71
1385	08.06.2011	145.000,00	2680	248	54	1978	BEBLERJEV TRG	14		343	64,1	73,6	1,00	2.262,09
1386	25.10.2011	131.000,00	2680	275	29	1982	BEBLERJEV TRG	1		343	57,8	66	1,00	2.266,44
1387	18.02.2011	80.500,00	2680	277	8	1972	KVEDROVA CESTA	15		343	28,1	30,1	1,00	2.864,77
1388	04.10.2011	82.000,00	2680	277	20	1972	KVEDROVA CESTA	15		343	49	51,6	1,00	1.673,47
1389	24.10.2011	72.000,00	2680	277	35	1972	KVEDROVA CESTA	15		343	35,7	37,7	1,00	2.016,81
1390	24.03.2011	96.000,00	2680	289	37	1969	KVEDROVA CESTA	7		343	35,8	41,8	1,00	2.681,56
1391	02.08.2011	87.000,00	2680	292	105	1967	KVEDROVA CESTA	12		343	27,6	34,5	1,00	3.152,17
1392	01.02.2011	116.000,00	2680	354	14	1970	KVEDROVA CESTA	1		343	42,04	48,24	1,00	2.759,28
1393	14.06.2011	131.000,00	2680	354	18	1970	KVEDROVA CESTA	1		343	58,5	67,7	1,00	2.239,32

1394	03.06.2011	95.000,00	2680	354	21	1970	KVEDROVA CESTA	1		343	42	48,2	1,00	2.261,90
1395	06.11.2011	160.000,00	2680	379	10	1998	ULICA HERMANA POTOČNIKA	1		343	72,7	80,8	1,00	2.200,83
1396	13.07.2011	108.000,00	2680	402	15	1967	KVEDROVA CESTA	2		343	51,5	60,5	1,00	2.097,09
1397	03.08.2011	40.000,00	2680	402	105	1967	KVEDROVA CESTA	4		343	33,2	40,7	1,00	1.204,82
1398	21.11.2011	102.000,00	2680	402	115	1967	KVEDROVA CESTA	4		343	52	60,5	1,00	1.961,54
1399	24.10.2011	80.000,00	2680	402	201	1967	KVEDROVA CESTA	6		343	69,8	77,3	1,00	1.146,13
1400	25.07.2011	68.000,00	2680	413	177	1969	KVEDROVA CESTA	3		343	28,2	34,8	1,00	2.411,35
1401	22.02.2011	90.500,00	2680	478	30	1979	BEBLERJEV TRG	13		343	54,4	60,8	1,00	1.663,60
1402	20.12.2011	45.000,00	2680	1000	13	1980	BEBLERJEV TRG	8		343	26,8	31,5	1,00	1.679,10
1403	10.10.2011	80.000,00	2681	67	3	1963	LUNAČKOVA ULICA	3		343	31,5	39,7	1,00	2.539,68
1404	03.10.2011	81.500,00	2681	107	8	1962	JARŠKA CESTA	22		343	33,5	39,1	1,00	2.432,84
1405	05.07.2011	82.500,00	2681	150	1	1963	ULICA MARJE BORŠNIKOVE	6		343	30,4	35,2	1,00	2.713,82
1406	25.07.2011	90.000,00	2681	150	6	1963	ULICA MARJE BORŠNIKOVE	6		343	41,6	46,2	1,00	2.163,46
1407	06.10.2011	88.000,00	2681	170	12	1962	JARŠKA CESTA	16		343	33,2	39,5	1,00	2.650,60
1408	03.11.2011	88.000,00	2681	183	6	1962	KRIŽNA ULICA	2		343	40,8	45,2	1,00	2.156,86
1409	02.11.2011	101.000	2706	280	307	1961	KAJUHOVA ULICA	32		343	51,9	58,6	1,00	1.946,05
1410	30.03.2011	90.700	2706	281	13	1962	ROŽIČEVA ULICA	8		343	45,2	46,2	1,00	2.006,64
1411	21.12.2011	113.000	2706	387	7	1960	KAVČIČEVA ULICA	17		343	63,5	67,7	1,00	1.779,53
1412	01.03.2011	60.000,00	2706	402	10	1962	ROŽIČEVA ULICA	2		343	54,3	55,3	1,00	1.104,97
1413	19.12.2011	127.000	2706	546	7	1965	POKOPALIŠKA ULICA	40		343	67,4	69,3	1,00	1.884,27
1414	13.05.2011	108.000	2706	1007	46	1960	ROŽIČEVA ULICA	5		343	43,4	46,1	1,00	2.488,48
1415	03.08.2011	160.000	2706	1010	112, 703	2000	SAVSKA CESTA	14		343, 343	=51,5+59,2	=57,5+62,7	1,00	1.445,35
1416	31.01.2011	821.001	2706	1025	467	2008	DAVČNA ULICA	1		343	349,8	349,8	1,00	2.347,06
1417	10.08.2011	140.000	2706	1030	95, 178	2009	ŠMARTINSKA CESTA	70		343, 343	=38,4+43,6	=46,5+43,6	1,00	1.707,32
1418	26.05.2011	90.000,00	1738, 1739	2340, 1179	5, 13	1970	OB ŽICI	1		343, 345	=39,1+0	=41,5+11,8	1,00	2.071,61

PRILOGA B: KARTE VREDNOSTNIH CON

- Karta B.1: Vrednostne cone posamičnega vrednotenja stanovanj ne glede na starost ali velikost stanovanj – delitev na KO
- Karta B.2: Vrednostne cone posamičnega vrednotenja stanovanj ne glede na starost ali velikost stanovanj
- Karta B.3: Vrednostne cone posamičnega vrednotenja stanovanj glede na starost stanovanj – do leta 1964
- Karta B.4: Vrednostne cone posamičnega vrednotenja stanovanj glede na starost stanovanj – od leta 1965 do 1984
- Karta B.5: Vrednostne cone posamičnega vrednotenja stanovanj glede na starost stanovanj – od leta 1985

**KARTA B.1: VREDNOSTNE CONE POSAMIČNEGA VREDNOTENJA STANOVANJ
NE GLEDE NA STAROST ALI VELIKOST STANOVANJ - DELITEV NA KO**

Legenda:

- vič Ime KO
- 2.349 €/m² Povprečna cena na enoto
- 52 m² Povprečna velikost
- 35 let Povprečna starost
- Meja MOL
- Vrednostne cone z dovolj podatki
- Vrednostne cone s premalo podatki

Merilo: 1:75.000
 Izdelala: Sabina Vajs
 Leto izdelave: 2012
 Viri podatkov: GURS, ETN, REN

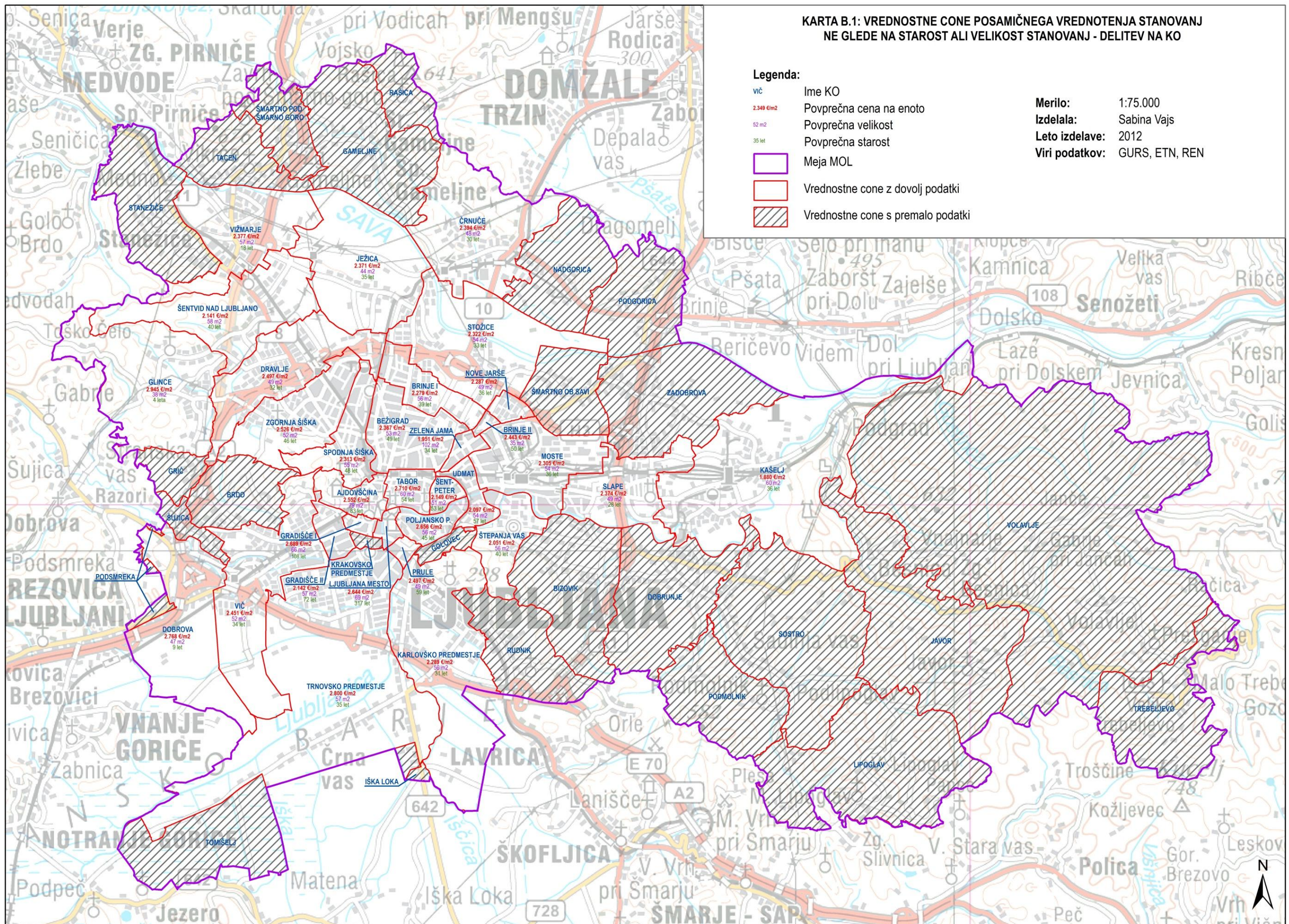

KARTA B.2: VREDNOSTNE CONE POSAMIČNEGA VREDNOTENJA STANOVANJ NE GLEDE NA STAROST ALI VELIKOST STANOVANJ

Legenda:

- VIČ I
- 2.349 €/m²
- 52 m²
- 35 let
- Meja MOL
- Vrednostne cone z dovolj podatki
- Vrednostne cone s premalo podatki

Merilo: 1:75.000
 Izdelala: Sabina Vajs
 Leto izdelave: 2012
 Viri podatkov: GURS, ETN, REN

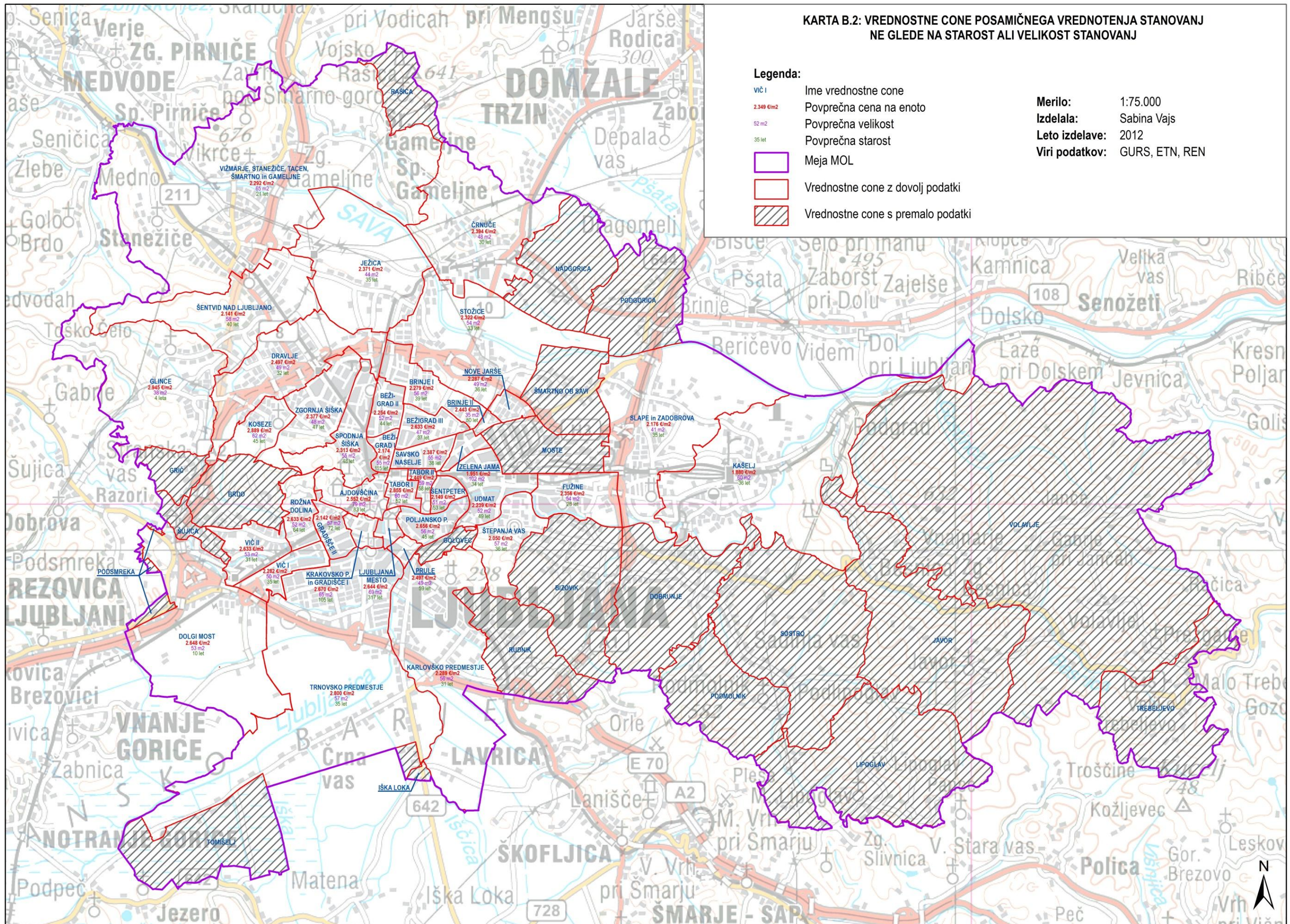

**KARTA B.3: VREDNOSTNE CONE POSAMIČNEGA VREDNOTENJA STANOVANJ
GLEDE NA STAROST STANOVANJ - DO LETA 1964**

Legenda:

- vič I
- 2.349 €/m²
- 52 m²
- Meja MOL
- Vrednostne cone z dovolj podatki
- Vrednostne cone s premalo podatki

Merilo: 1:75.000
Izdelala: Sabina Vajs
Leto izdelave: 2012
Viri podatkov: GURS, ETN, REN

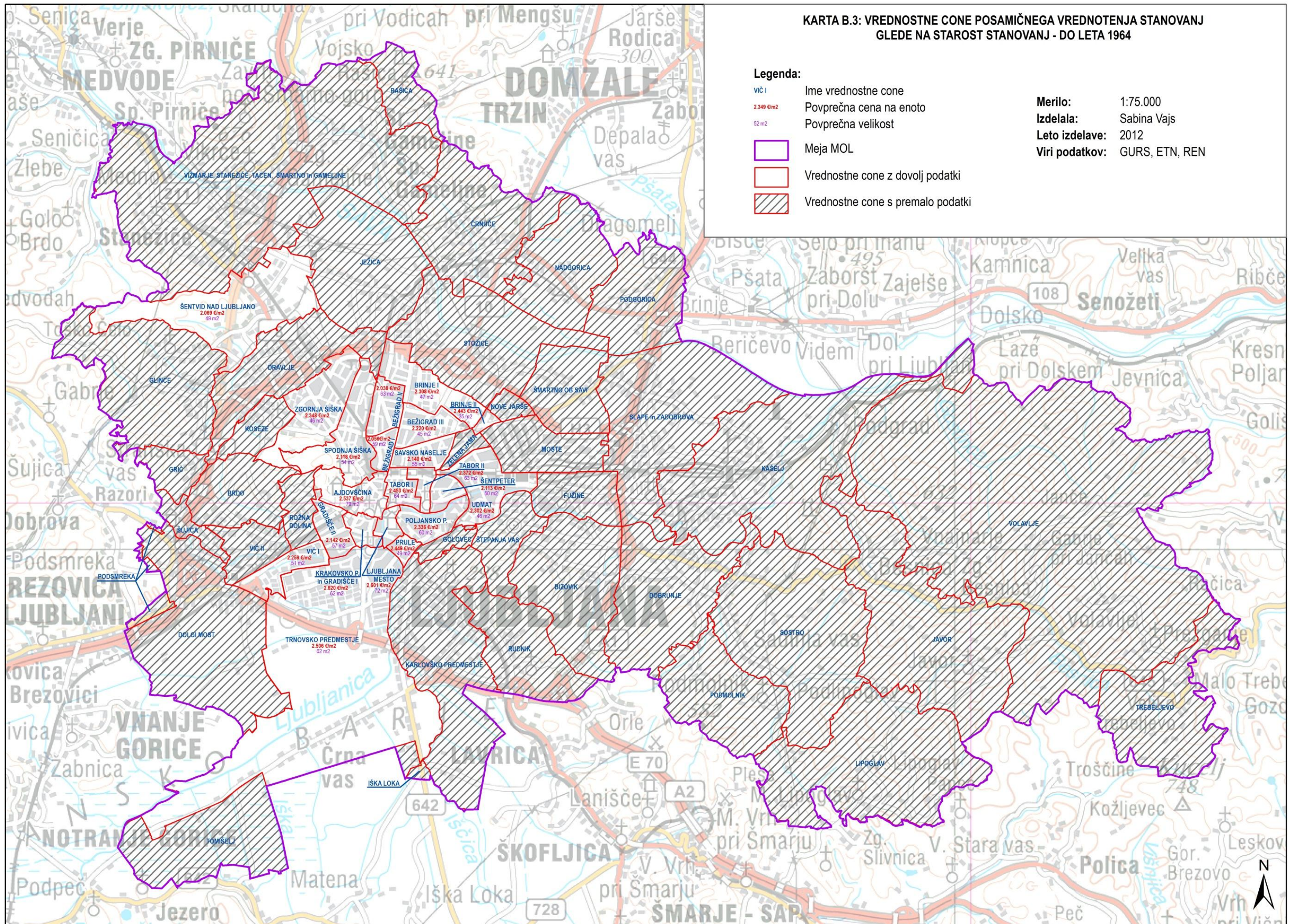

KARTA B.4: VREDNOSTNE CONE POSAMIČNEGA VREDNOTENJA STANOVANJ
GLEDE NA STAROST STANOVANJ - OD LETA 1965 DO 1984

Legenda:

- VIČ I
- 2.349 €/m²
- 52 m²
- Meja MOL
- Vrednostne cone z dovolj podatki
- Vrednostne cone s premalo podatki

Merilo: 1:75.000
Izdelala: Sabina Vajs
Leto izdelave: 2012
Viri podatkov: GURS, ETN, REN

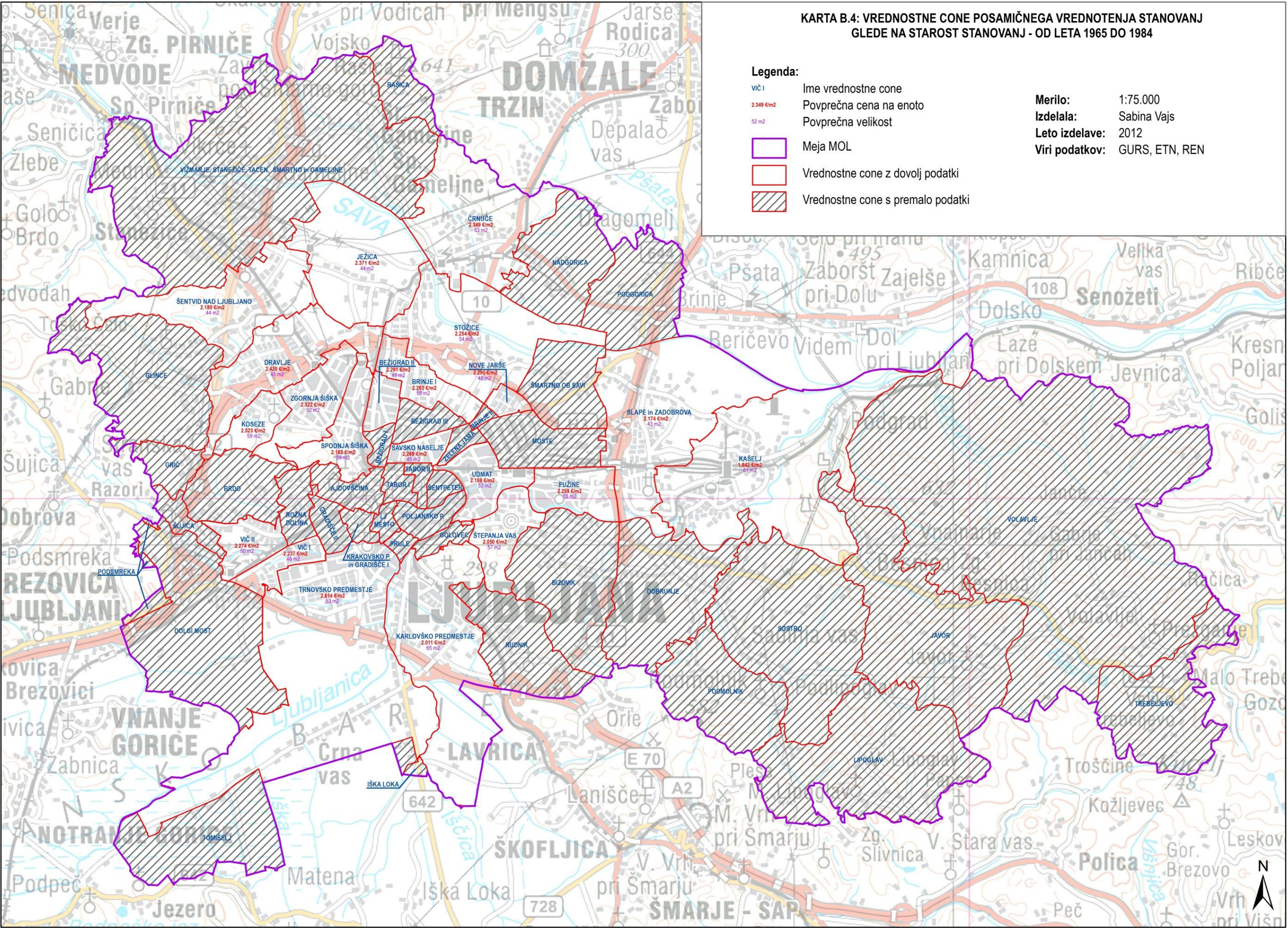

KARTA B.5: VREDNOSTNE CONE POSAMIČNEGA VREDNOTENJA STANOVANJ
GLEDE NA STAROST STANOVANJ - OD LETA 1985

Legenda:

- vič I Ime vrednostne cone
- 2.349 €/m² Povprečna cena na enoto
- 52 m² Povprečna velikost
- Meja MOL
- Vrednostne cone z dovolj podatki
- Vrednostne cone s premalo podatki

Merilo: 1:75.000
 Izdelala: Sabina Vajs
 Leto izdelave: 2012
 Viri podatkov: GURS, ETN, REN

